

ภาพที่ 7-72

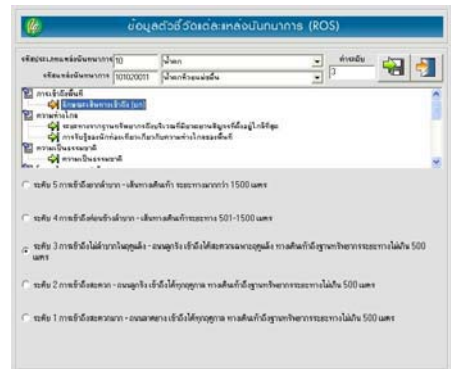

ภาพที่ 7-73

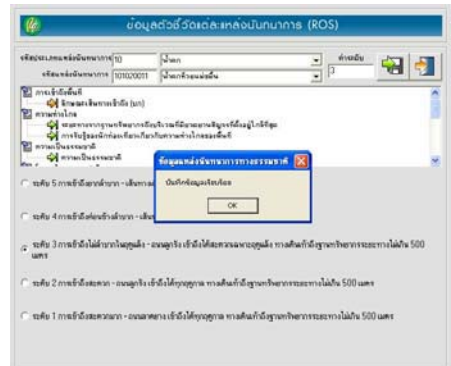

ภาพที่ 7-74

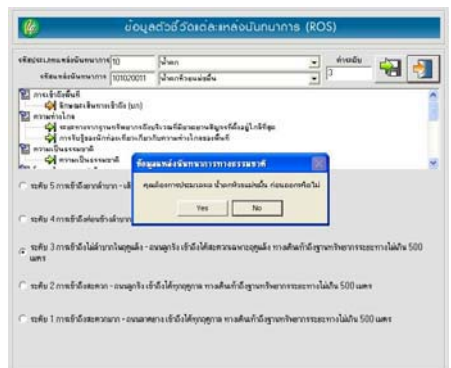

ภาพที่ 7-75

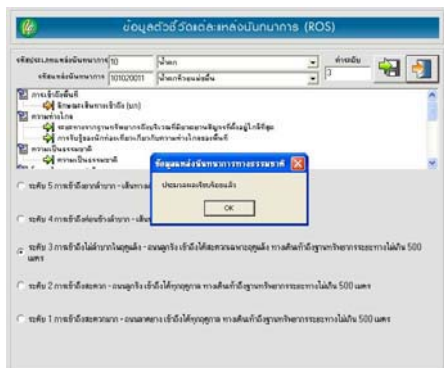

ภาพที่ 7-76

#### 5.4 การทำงานของเมนู “ข้อมูลรูปภาพแหล่งนันทนาการ”

เพื่อใส่รูปภาพที่มีลักษณะเป็นตัวแทนของแหล่งนันทนาการ

- ผู้ใช้โปรแกรมจะต้องเรียกเมนู “บันทึกแก้ไขค้นหา” และเลือก ข้อมูลรูปภาพแหล่งนันทนาการ แสดงดังภาพที่ 7-77

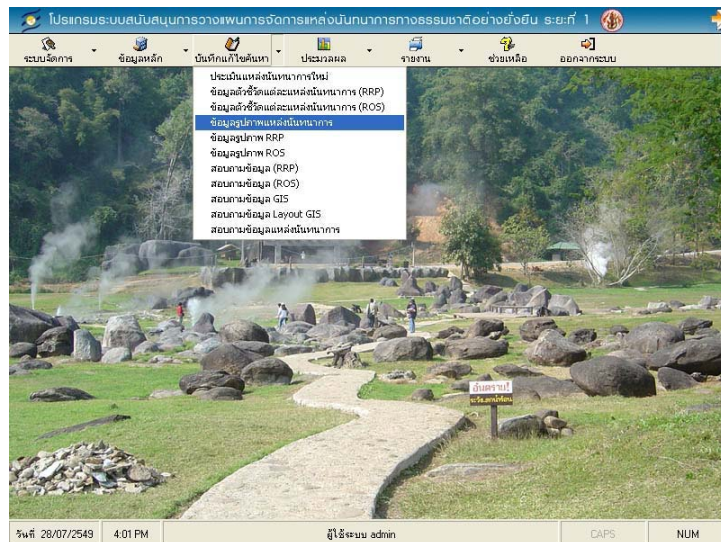

ภาพที่ 7-77

- ปრაกฏหน้าต่าง ข้อมูลแหล่งนันทนาการทางธรรมชาติ ที่พร้อมจะรับค่าข้อมูล แสดงดังภาพที่ 7-78

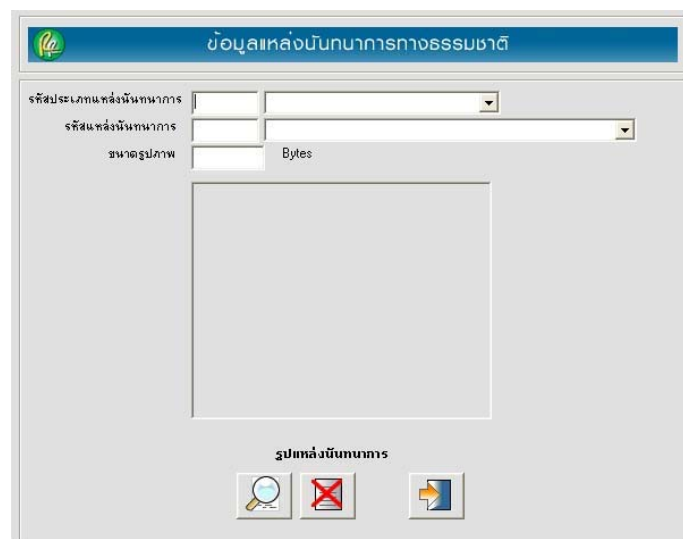

ภาพที่ 7-78

○ คลิกปุ่ม  เพื่อเลือกรหัสประเภทแหล่งนันทนาการ และเลือกรหัสแหล่งนันทนาการที่ต้องการ กรณีแหล่งนันทนาการนั้นมีการบันทึกรูปภาพแล้ว จะแสดงรูปภาพที่หน้าจอแสดงดังภาพที่ 7-79

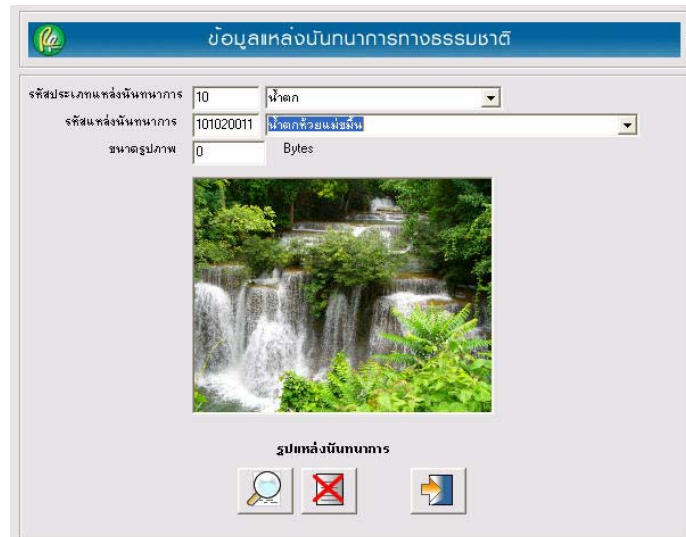

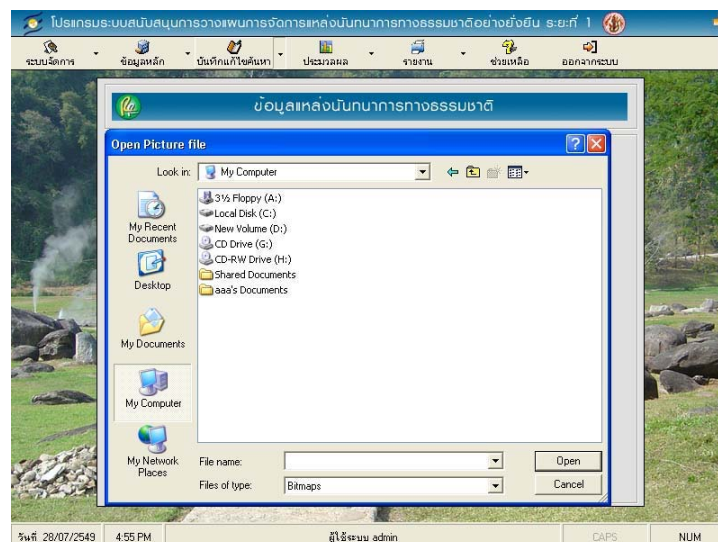

ภาพที่ 7-79

○ หากต้องการเพิ่ม/แก้ไขรูปภาพแหล่งนันทนาการ ให้คลิกที่ปุ่ม ค้นหา รายการ  เพื่อเลือกรูปภาพที่ต้องการ แสดงดังภาพที่ 7-80



ภาพที่ 7-80

○ เลือกรูปภาพที่ต้องการ แล้วคลิกปุ่ม Open เมื่อต้องการเพิ่ม/แก้ไขรูปภาพ หรือคลิกปุ่ม Cancel เมื่อต้องการยกเลิกการเลือกรูปภาพ

○ หากต้องการลบรูปภาพแหล่งนั้นธนาคาร ให้คลิกที่ปุ่ม ลบข้อมูล   
ระบบจะแสดงข้อความ “คุณต้องการลบไฟล์รูปภาพใช่หรือไม่” แสดงดังภาพที่ 7-81 กรณีตอบ Yes  
รูปภาพจะถูกลบออกจากระบบ กรณีตอบ No ยกเลิกการลบรูปภาพ เมื่อต้องการออกจากหน้าจอ ให้  
คลิกที่ปุ่ม 

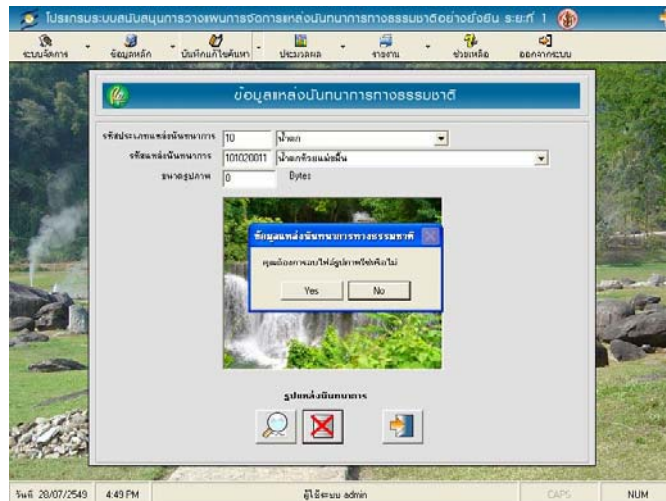

ภาพที่ 7-81

## 5.5 การทำงานของเมนู “ข้อมูลรูปภาพ RRP”

เพื่อใส่รูปภาพตามลักษณะของตัวชี้วัดที่ใช้ในการประเมินศักยภาพของแหล่ง  
นั้นธนาคาร

○ ผู้ใช้โปรแกรมจะต้องเรียกเมนู “บันทึกแก้ไขค้นหา” และเลือก ข้อมูลรูปภาพ RRP แสดงดังภาพที่ 7-82

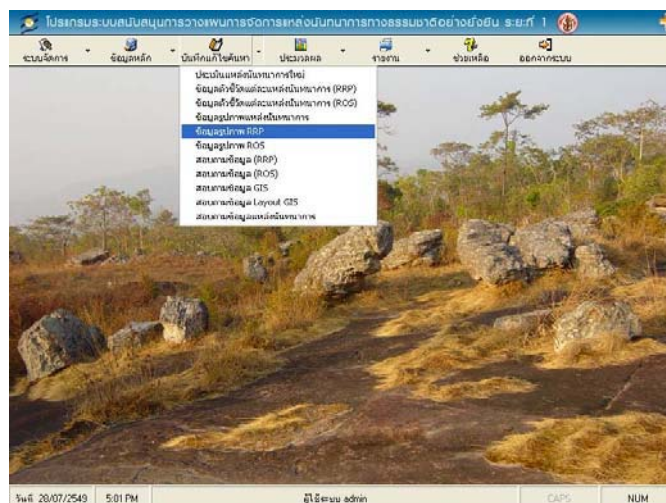

ภาพที่ 7-82

- ปรากฏหน้าต่าง ข้อมูลรูปภาพ RRP ที่พร้อมจะรับค่าข้อมูล แสดงดังภาพที่

7-83

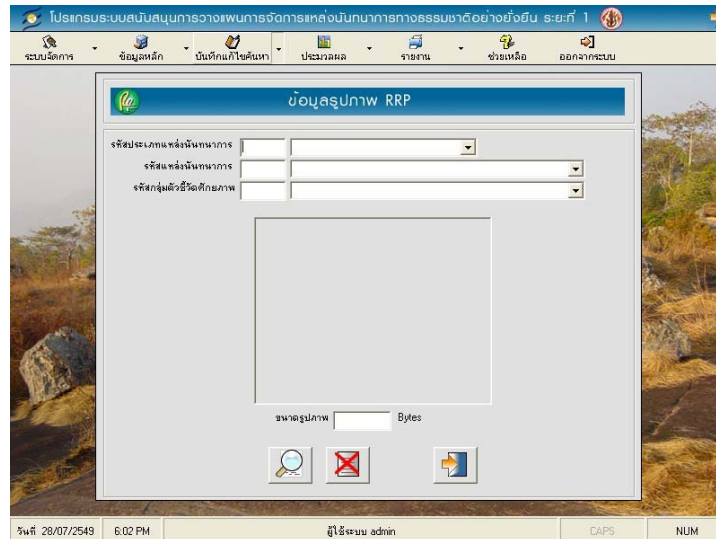

ภาพที่ 7-83

- คลิกปุ่ม  เพื่อเลือกรหัสประเภทแหล่งนันทนาการ เลือกรหัสแหล่งนันทนาการ และรหัสกลุ่มตัวชี้วัดศักยภาพที่ต้องการ กรณีแหล่งนันทนาการมีการบันทึกรูปภาพแล้ว จะแสดงรูปภาพที่หน้าจอ แสดงดังภาพที่ 7-84

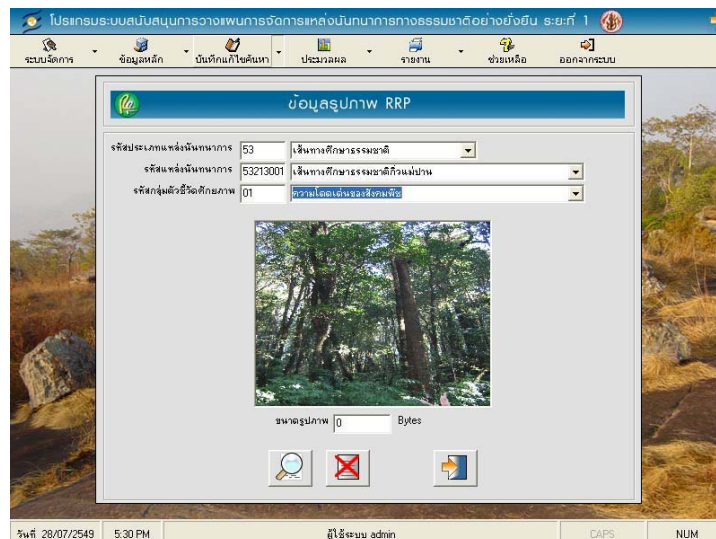

ภาพที่ 7-84



- หากต้องการเพิ่ม/แก้ไขรูปภาพกลุ่มตัวชี้วัดศักยภาพ RRP ให้คลิกที่ปุ่ม  ค้นหารายการ เพื่อเลือกรูปภาพที่ต้องการ แสดงดังภาพที่ 7-85

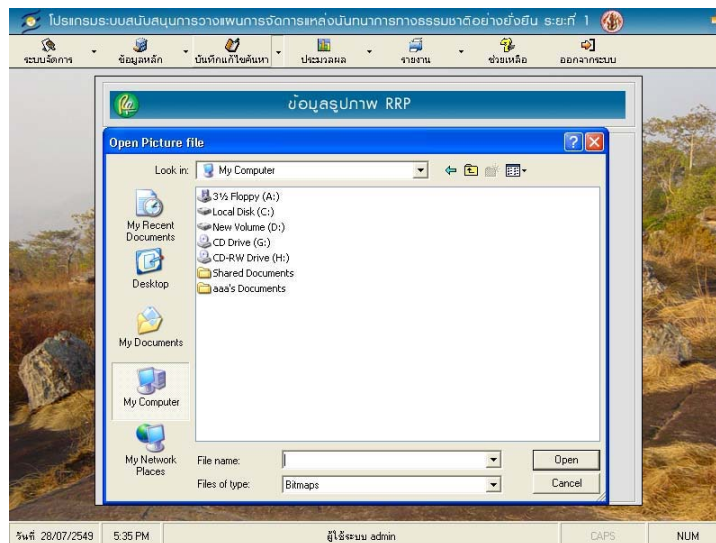



ภาพที่ 7-85

○ เลือกรูปภาพที่ต้องการ แล้วคลิกปุ่ม **Open** เมื่อต้องการเพิ่ม/แก้ไขรูปภาพ หรือคลิกปุ่ม **Cancel** เมื่อต้องการยกเลิกการเลือกรูปภาพ

○ หากต้องการลบรูปภาพกลุ่มตัวชี้วัดศักยภาพ ให้คลิกที่ปุ่ม **ลบข้อมูล**  ระบบจะแสดงข้อความ “คุณต้องการลบไฟล์รูปภาพใช่หรือไม่” แสดงดังภาพที่ 7-86 กรณีตอบ **Yes** รูปภาพจะถูกลบออกจากระบบ กรณีตอบ **No** ยกเลิกการลบรูปภาพ เมื่อต้องการออกจากหน้าจอ ให้คลิกที่ปุ่ม 

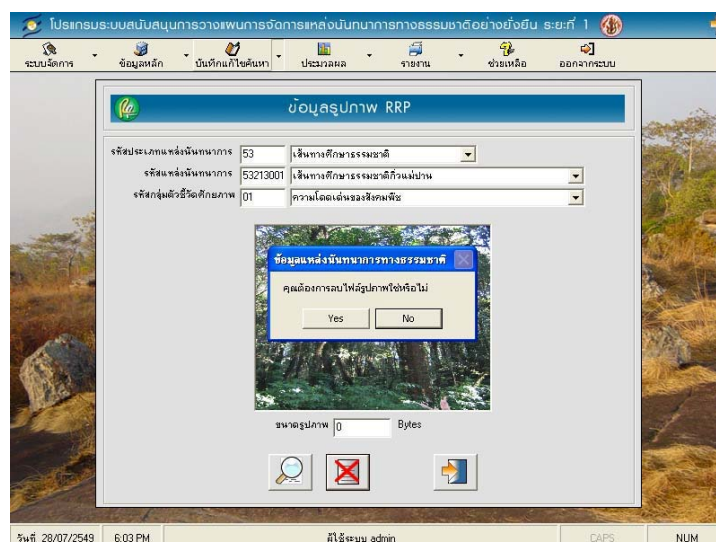

ภาพที่ 7-86

## 5.6 การทำงานของเมนู “ข้อมูลรูปภาพ ROS”

เพื่อใส่รูปภาพตามลักษณะของตัวชี้วัดที่ใช้ในการประเมินช่วงชั้นโอกาสด้าน  
นันทนาการของแหล่งนันทนาการ

- ผู้ใช้โปรแกรมจะต้องเรียกเมนู “บันทึกแก้ไขค้นหา” และเลือก ข้อมูลรูปภาพ RRP แสดงดังภาพที่ 7-87

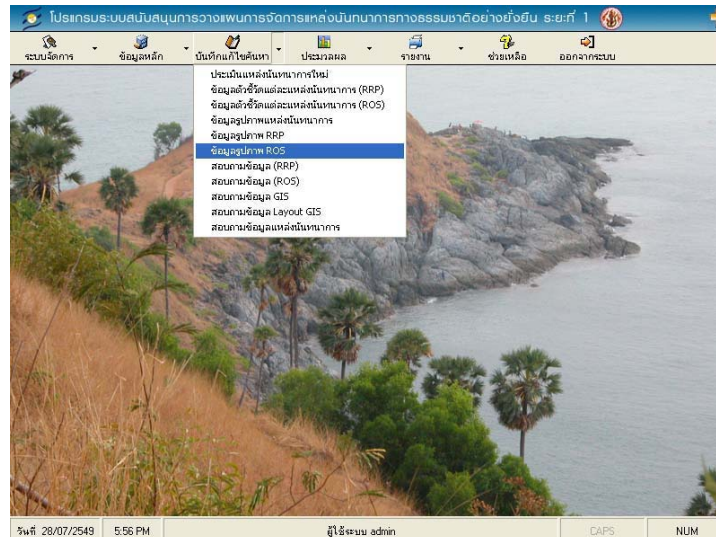

ภาพที่ 7-87

- ปรากฏหน้าต่าง ข้อมูลรูปภาพ RRP ที่พร้อมจะรับค่าข้อมูล แสดงดังภาพที่ 7-88

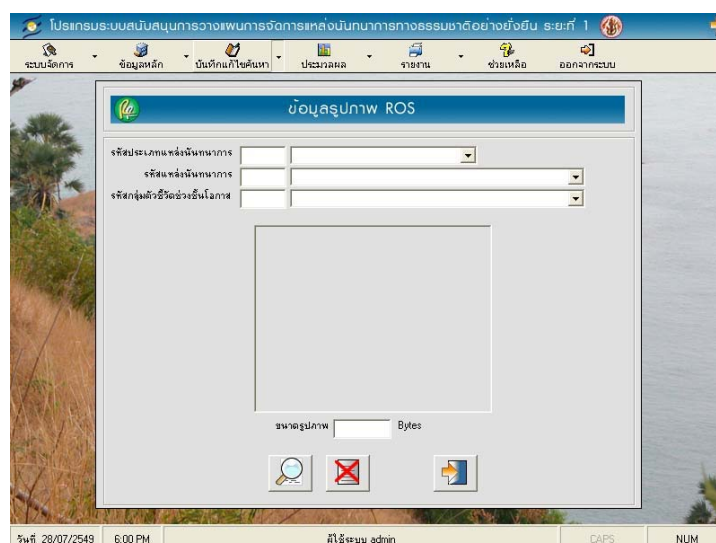

ภาพที่ 7-88

○ คลิกปุ่ม  เพื่อเลือกรหัสประเภทแหล่งนันทนาการ เลือกรหัสแหล่งนันทนาการ และรหัสกลุ่มตัวชี้วัดช่วงชั้นโอกาสที่ต้องการ กรณีแหล่งนันทนาการมีการบันทึกรูปภาพแล้ว จะแสดงรูปภาพที่หน้าจอ แสดงดังภาพที่ 7-89

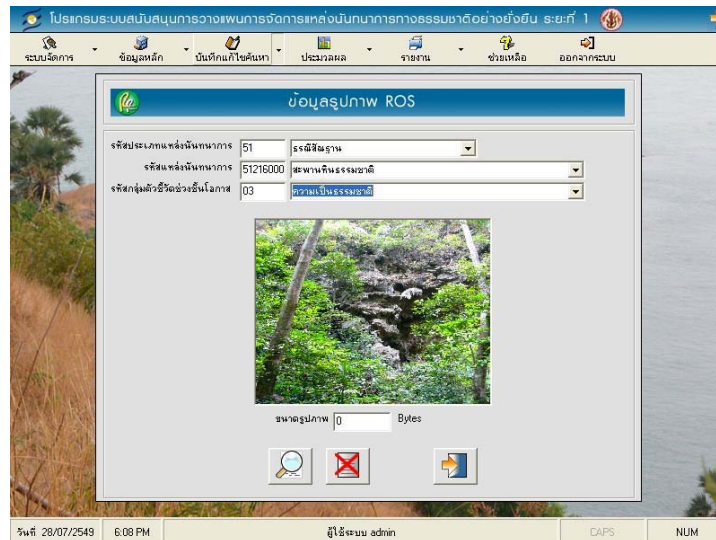

ภาพที่ 7-89

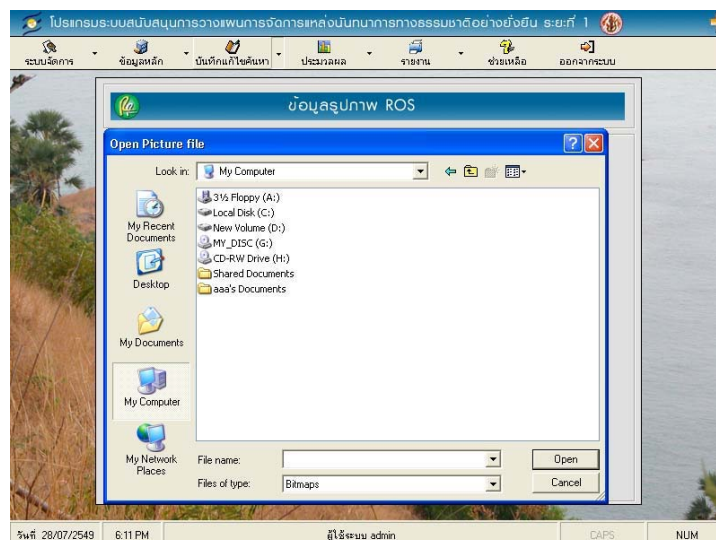

○ หากต้องการเพิ่ม/แก้ไขรูปภาพกลุ่มตัวชี้วัดช่วงชั้นโอกาส ให้คลิกที่ปุ่มค้นหารายการ  เพื่อเลือกรูปภาพที่ต้องการ แสดงดังภาพที่ 7-90



ภาพที่ 7-90

○ เลือกรูปภาพที่ต้องการ แล้วคลิกปุ่ม Open เมื่อต้องการเพิ่ม/แก้ไขรูปภาพ หรือคลิกปุ่ม Cancel เมื่อต้องการยกเลิกการเลือกรูปภาพ



○ หากต้องการลบรูปภาพกลุ่มตัวชี้วัดตัวชี้วัดช่วงชั้นโอกาส ให้คลิกที่ปุ่ม ลบ ข้อมูล  ระบบจะแสดงข้อความ “คุณต้องการลบไฟล์รูปภาพใช่หรือไม่” แสดงดังภาพที่ 7-91 กรณีตอบ Yes รูปภาพจะถูกลบออกจากระบบ กรณีตอบ No ยกเลิกการลบรูปภาพ เมื่อต้องการออกจากหน้าจอ ให้คลิกที่ปุ่ม 

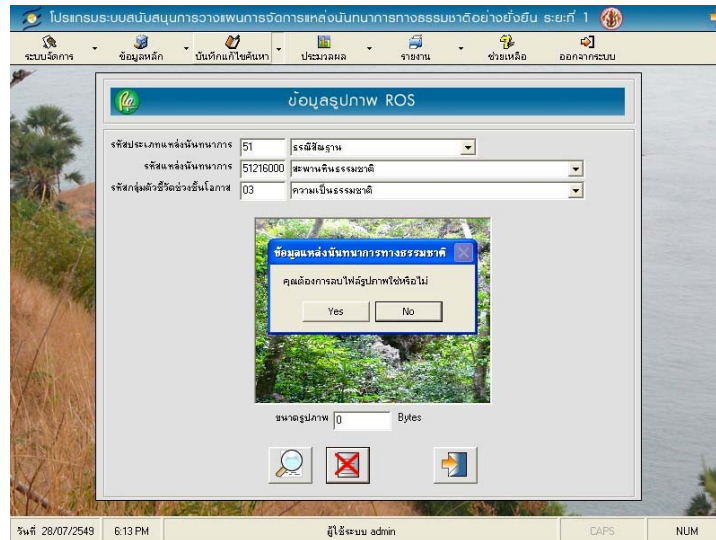

ภาพที่ 7-91

## 5.7 การทำงานของเมนู “สอบถามข้อมูล (RRP)”

เพื่อใช้ดูข้อมูลในแต่ละตัวชี้วัดศักยภาพทรัพยากรนันทนาการแต่ละแหล่ง

○ ผู้ใช้โปรแกรมต้องเรียกเมนู “บันทึกแก้ไขค้นหา” และเลือก สอบถามข้อมูล RRP แสดงดังภาพที่ 7-92

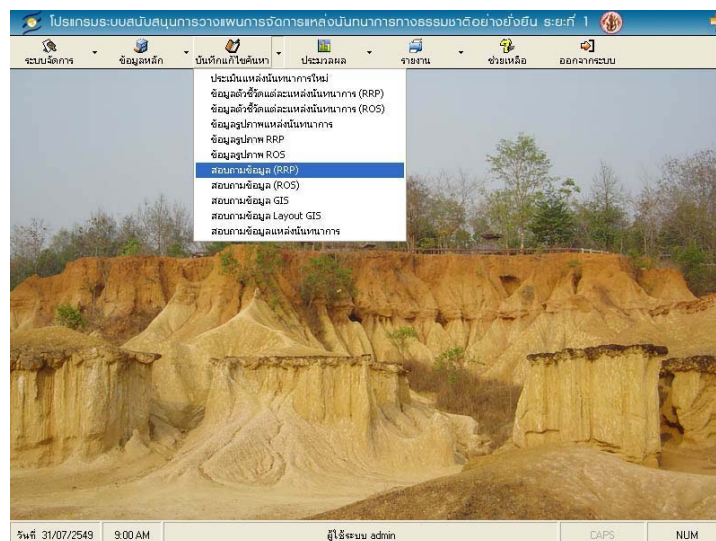

ภาพที่ 7-92

- ปรัชญาหน้าต่าง สอบถามข้อมูล RRP แสดงดังภาพที่ 7-93

โปรแกรมระบบสนับสนุนการวางแผนการจัดการแหล่งนันทนาการทางธรรมชาติอย่างยั่งยืน ระยะที่ 1

ระบบจัดการ ข้อมูลหลัก บันทึกแก้ไขค้นหา ประมวลผล รายงาน ช่วยเหลือ ออกจากระบบ

รหัสประเภทแหล่งนันทนาการ: [ ]  
รหัสแหล่งนันทนาการ: [ ]

Site Resistance, SR

	สูงมาก	สูง	ปานกลาง	ต่ำ	ต่ำมาก
สูงมาก	1	1	2	3	3
สูง	1	1	2	3	3
ปานกลาง	2	2	2	3	3
ต่ำ	4	4	4	5	5
ต่ำมาก	4	4	4	5	5

วันที่ 31/07/2549 9:05 AM ผู้ใช้ระบบ admin CAPS NUM

ภาพที่ 7-93

- คลิกปุ่ม เพื่อเลือกรหัสประเภทแหล่งนันทนาการ เลือกรหัสแหล่งนันทนาการที่ต้องการดูข้อมูล จะปรากฏหน้าต่างแสดงดังภาพที่ 7-94

โปรแกรมระบบสนับสนุนการวางแผนการจัดการแหล่งนันทนาการทางธรรมชาติอย่างยั่งยืน ระยะที่ 1

ระบบจัดการ ข้อมูลหลัก บันทึกแก้ไขค้นหา ประมวลผล รายงาน ช่วยเหลือ ออกจากระบบ

รหัสประเภทแหล่งนันทนาการ: 20 รหัสแหล่งนันทนาการ: 201380004

Site Resistance, SR

	สูงมาก	สูง	ปานกลาง	ต่ำ	ต่ำมาก
สูงมาก	1	1	2	3	3
สูง	1	1	2	3	3
ปานกลาง	2	2	2	3	3
ต่ำ	4	4	4	5	5
ต่ำมาก	4	4	4	5	5

กลุ่มที่ 1  
ศักยภาพพื้นฐานสูงมาก ความคงทนสูงมาก ถึงสูง และศักยภาพพื้นฐานสูง ความคงทนสูงมากถึงสูง มีความเหมาะสมต่อการประกอบกิจกรรมนันทนาการ ที่สอดคล้องกับฐานทรัพยากรในบริเวณสูง มีข้อจำกัดในการพัฒนาพื้นที่เพื่อรองรับการใช้ประโยชน์ในระดับต่ำถึงต่ำมาก มีโอกาสที่จะเกิดผลกระทบจากกิจกรรมการใช้ประโยชน์น้อย ควรจัดลำดับให้พัฒนาในลำดับแรก และเปิดให้ใช้ประโยชน์ได้ดีเพียงภาพ

วันที่ 31/07/2549 9:08 AM ผู้ใช้ระบบ admin CAPS NUM

ภาพที่ 7-94

- กรณีต้องการสอบถามข้อมูลตามเงื่อนไขอื่น ให้คลิกที่ปุ่ม ค้นหารายการ



จะปรากฏหน้าจอแสดงดังภาพที่ 7-95

รหัส	ชื่อประเภทแหล่งนันทนาการไทย	ชื่อประเภทแหล่งนันทนาการอังกฤษ
101020011	น้ำตกห้วยแม่ขมิ้น	Huay Mae Kamin Waterfall
101060018	น้ำตกกระต๊อง	Krathing Waterfall
101060019	น้ำตกดงระนอง	Trok Nong Waterfall
101180003	น้ำตกเขื่อนลพบุรี	Heuan Nank Waterfall

รหัสแหล่งนันทนาการ:

ชื่อแหล่งนันทนาการไทย:

ชื่อแหล่งนันทนาการอังกฤษ:

รหัสประเภทแหล่งนันทนาการ:

รหัสประเภทย่อยแหล่งนันทนาการ:

รหัสภาค:

รหัสจังหวัด:

รหัสอำเภอ:

รหัสตำบล:

ภาพที่ 7-95

- เลือกตามเงื่อนไขดังนี้

- รหัสประเภทแหล่งนันทนาการ ให้บันทึกรหัสประเภทแหล่งนันทนาการ หรือคลิกปุ่ม  เพื่อเลือกประเภทแหล่งนันทนาการที่ต้องการ

- รหัสประเภทย่อยแหล่งนันทนาการ ให้บันทึกรหัสประเภทย่อยแหล่งนันทนาการ หรือคลิกปุ่ม  เพื่อเลือกประเภทย่อยแหล่งนันทนาการที่ต้องการ

- รหัสภาค ให้บันทึกรหัสภาค หรือคลิกปุ่ม  เพื่อเลือกภาคที่ต้องการ

- รหัสจังหวัด ให้บันทึกรหัสจังหวัด หรือคลิกปุ่ม  เพื่อเลือกจังหวัดที่ต้องการ

- รหัสอำเภอ ให้บันทึกรหัสอำเภอ หรือคลิกปุ่ม  เพื่อเลือกอำเภอที่ต้องการ

- รหัสตำบล ให้บันทึกรหัสตำบล หรือคลิกปุ่ม  เพื่อเลือกตำบลที่ต้องการ

- เมื่อบันทึกเสร็จทุกเงื่อนไขหรือบันทึกเพียงบางเงื่อนไขก็ได้ ให้คลิกปุ่ม

ค้นหารายการ  เพื่อค้นหาข้อมูล ข้อมูลตามเงื่อนไขจะปรากฏในตารางแสดงดังภาพที่ 7-96

- ให้ดับเบิลคลิกแหล่งนันทนาการที่ต้องการ ซึ่งข้อมูลจะปรากฏแสดงดัง

ภาพที่ 7-94

ข้อมูลแหล่งบันทึกการทางธรรมชาติ

ดับเบิลคลิกเพื่อเลือกข้อมูล

รหัส	ชื่อประเภทแหล่งบันทึกการไทย	ชื่อประเภทแหล่งบันทึกการอังกฤษ
201020003	ลำน้ำแควน้อย	Kwai Noi River
201300005	แก่งหินเพิง	Kaeng Hin Peng
201380004	ทะเลสาบแก่งกระจาน	Kaeng Krachan Reservoir
201380001	แก่งน้ำเขมร	Phetraburi River

รหัสแหล่งบันทึกการ:

ชื่อแหล่งบันทึกการไทย:

ชื่อแหล่งบันทึกการอังกฤษ:

รหัสประเภทแหล่งบันทึกการ: 20 ลำน้ำ

รหัสประเภทย่อยแหล่งบันทึกการ:

รหัสภาค: W ภาคตะวันตก

รหัสจังหวัด: 38 เพชรบุรี

รหัสอำเภอ:

รหัสตำบล:

ภาพที่ 7-96

○ กรณีต้องการดูข้อมูลแหล่งบันทึกการ ให้เลือกปุ่ม ข้อมูลแหล่งบันทึกการ ซึ่งจะปรากฏหน้าต่าง แสดงดังภาพที่ 7-97 ซึ่งปรากฏหน้าต่างสอบถามข้อมูล GIS ซึ่งจะขอกล่าวรายละเอียดในส่วนต่อไป

โปรแกรมระบบสืบค้นการวางแผนการจัดการแหล่งบันทึกการทางธรรมชาติอย่างยั่งยืน ระยะที่ 1

ระบบจัดการ ข้อมูลหลัก บันทึกแก้ไขค้นหา ประมวลผล รายงาน ช่วยเหลือ ออกจากระบบ

☒ แหล่งบันทึกการ

☒ จังหวัด

☐ อำเภอ

แผนที่ประเทศไทย

แบ่งกลุ่มตามเงื่อนไข

☐ ชื่อพื้นที่ ☐ ดัชนีพื้นที่

☐ ประเภทพื้นที่ ☐ ความคงทน

☐ แบ่งตามภาค ☐ กลุ่มศักยภาพ

ค้นหาตามเงื่อนไข

รหัสชื่อพื้นที่

รหัสศักยภาพพื้นฐาน

รหัสความคงทน

กลุ่มศักยภาพ

รหัสประเภทแหล่งบันทึกการ

รหัสแหล่งบันทึกการ

วันที่ 31/07/2549 10:04 AM ผู้ใช้ระบบ admin CAPS NUM

ภาพที่ 7-97

○ สำหรับปุ่มการใช้งาน ประกอบด้วย

- เมื่อต้องการดูรายละเอียดรูปแบบของโมเดล (กลุ่มศักยภาพของแหล่งบันทึกการ) ให้คลิกปุ่ม แสดงโมเดล  หน้าต่างปรากฏดังภาพที่ 7-94





## 5.8 การทำงานของเมนู “สอบถามข้อมูล (ROS)”

เพื่อให้ดูข้อมูลในแต่ละตัวชี้วัดช่วงชั้นโอกาสด้านนันทนาการแต่ละแหล่ง

- ผู้ใช้โปรแกรมต้องเรียกเมนู “บันทึกแก้ไขค้นหา” และเลือก สอบถามข้อมูล

ROS แสดงดังภาพที่ 7-102

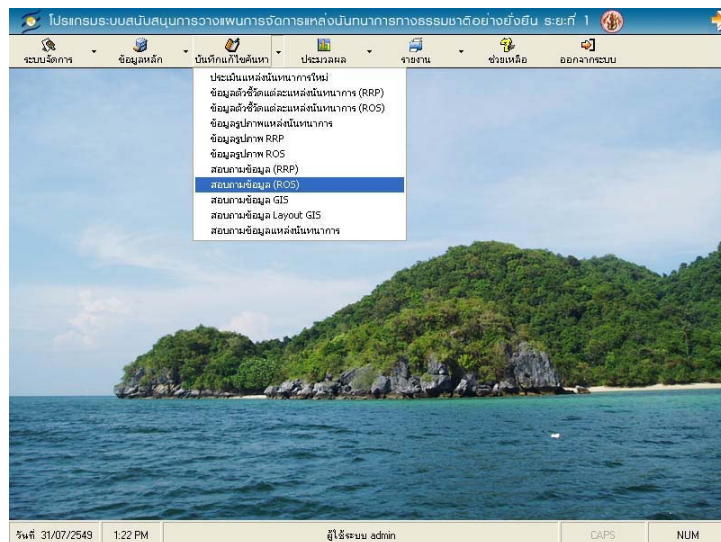

ภาพที่ 7-102

- ปรากฏหน้าต่าง สอบถามข้อมูล ROS แสดงดังภาพที่ 7-103

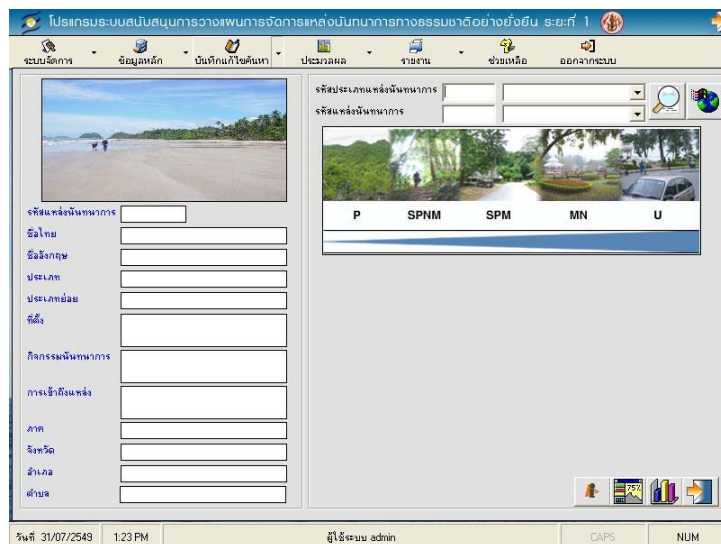

ภาพที่ 7-103

- คลิกปุ่ม  เพื่อเลือกรหัสประเภทแหล่งนันทนาการ เลือกรหัสแหล่งนันทนาการที่ต้องการดูข้อมูล จะปรากฏหน้าต่างแสดงดังภาพที่ 7-104

ภาพที่ 7-104

- กรณีต้องการสอบถามข้อมูลตามเงื่อนไขอื่น ให้คลิกที่ปุ่ม ค้นหารายการ





จะปรากฏหน้าจอแสดงดังภาพที่ 7-105



ภาพที่ 7-105

- เลือกตามเงื่อนไขดังนี้

- รหัสประเภทแหล่งมรดกทางธรรมชาติ ให้บันทึกรหัสประเภทแหล่งมรดกทางธรรมชาติ หรือคลิกปุ่ม  เพื่อเลือกประเภทแหล่งมรดกทางธรรมชาติที่ต้องการ

- รหัสประเภทย่อยแหล่งมรดกทางธรรมชาติ ให้บันทึกรหัสประเภทย่อยแหล่งมรดกทางธรรมชาติ หรือคลิกปุ่ม  เพื่อเลือกประเภทย่อยแหล่งมรดกทางธรรมชาติที่ต้องการ

- รหัสภาค ให้บันทึกรหัสภาค หรือคลิกปุ่ม  เพื่อเลือกภาคที่ต้องการ

- รหัสจังหวัด ให้บันทึกรหัสจังหวัด หรือคลิกปุ่ม  เพื่อเลือกจังหวัดที่ต้องการ
- รหัสอำเภอ ให้บันทึกรหัสอำเภอ หรือคลิกปุ่ม  เพื่อเลือกอำเภอที่ต้องการ
- รหัสตำบล ให้บันทึกรหัสตำบล หรือคลิกปุ่ม  เพื่อเลือกตำบลที่ต้องการ
- เมื่อบันทึกเสร็จทุกเงื่อนไขหรือบันทึกเพียงบางเงื่อนไขก็ได้ ให้คลิกปุ่ม

ค้นหารายการ  เพื่อค้นหาข้อมูล ข้อมูลตามเงื่อนไขจะปรากฏในตารางแสดงดังภาพที่ 7-106

- ดับเบิลคลิกแหล่งนันทนาการที่ต้องการ ข้อมูลจะปรากฏดังภาพที่ 7-104

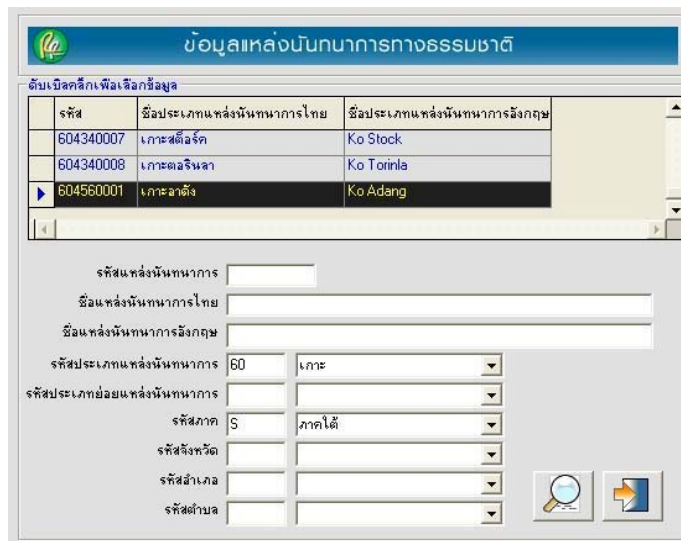

ภาพที่ 7-106



○ กรณีต้องการดูข้อมูลแหล่งนันทนาการ ให้เลือกปุ่ม ข้อมูลแหล่งนันทนาการ ซึ่งจะปรากฏหน้าต่าง แสดงดังภาพที่ 7-107 ซึ่งปรากฏหน้าต่างสอบถามข้อมูล GIS แต่จะขอกล่าวรายละเอียดในส่วนต่อไป

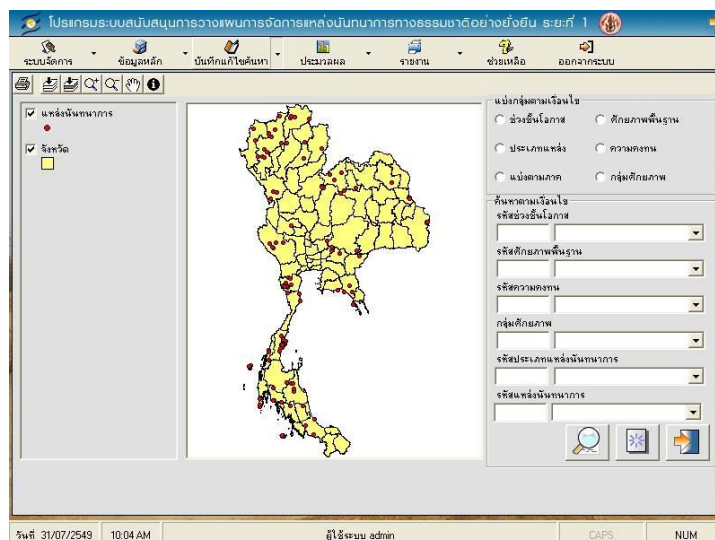



ภาพที่ 7-107



○ สำหรับปุ่มการใช้งาน ประกอบด้วย

- เมื่อต้องการดูรายละเอียดช่วงชั้นโอกาสของแหล่งนันทนาการ (ROS spectrum) ให้คลิกปุ่ม ช่วงชั้นโอกาส  หน้าต่างปรากฏดังภาพที่ 7-104

- เมื่อต้องการดูรายละเอียดรูปแบบของโมเดล ROS ให้คลิกปุ่ม แสดงโมเดล  หน้าต่างปรากฏดังภาพที่ 7-108 แล้วดับเบิลคลิกกลุ่มตัวชี้วัด จะปรากฏตัวชี้วัดย่อยออกมา แสดงดังภาพที่ 7-109 ให้คลิกเลือกตัวชี้วัดที่ต้องการดูข้อมูล ซึ่งจะมีค่าคะแนนของตัวชี้วัดนั้นปรากฏขึ้นมา แสดงดังภาพที่ 7-110

- เมื่อต้องการดูรายละเอียดรูปแบบกราฟ ให้คลิกปุ่ม แสดงกราฟ  หน้าต่างปรากฏดังภาพที่ 7-111

- เมื่อต้องการออกจากหน้าจอ ให้คลิกปุ่ม 

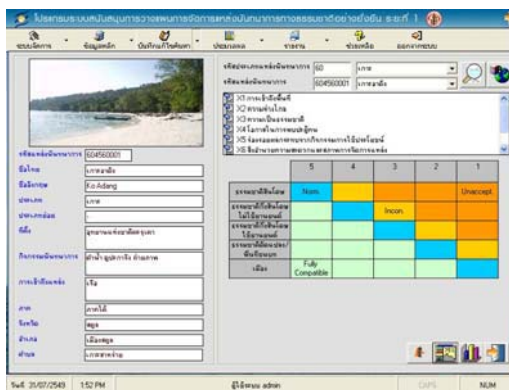

ภาพที่ 108

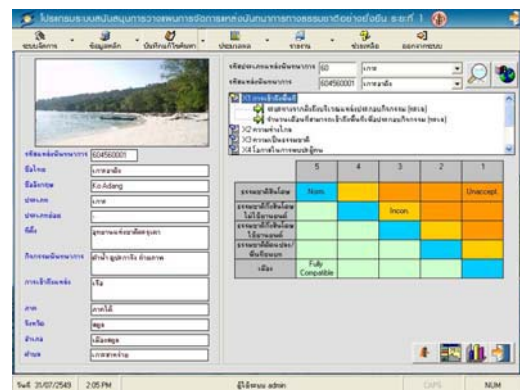

ภาพที่ 109

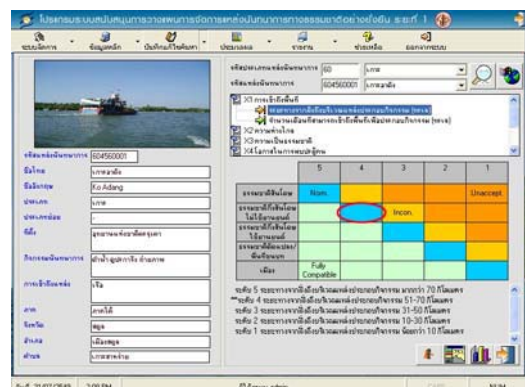

ภาพที่ 110

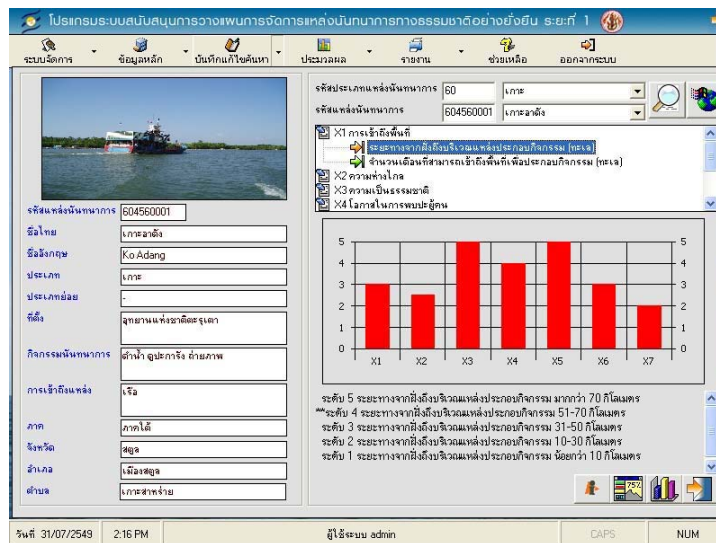

ภาพที่ 7-111

## 5.9 การทำงานของเมนู “สอบถามข้อมูล GIS”

ผู้ใช้โปรแกรมต้องเรียกเมนู “บันทึกแก้ไขค้นหา” และเลือก สอบถามข้อมูล GIS แสดงดังภาพที่ 7-112

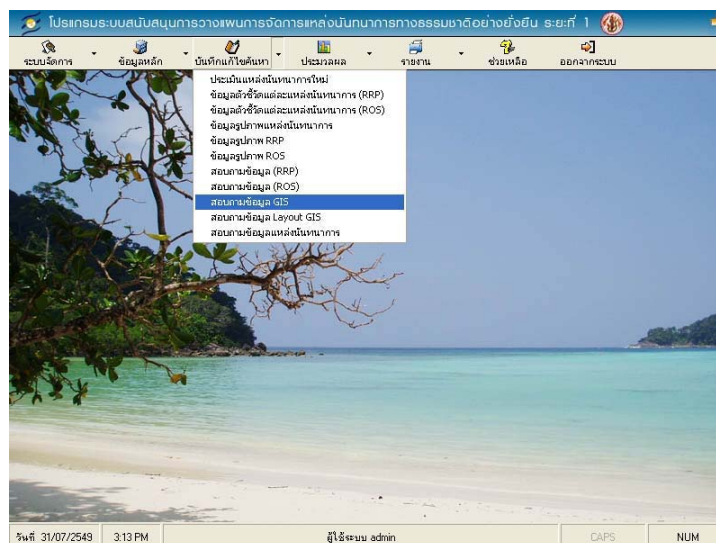

ภาพที่ 7-112

○ ปรัชญาหน้าต่าง สอบถามข้อมูล GIS ซึ่งหน้าจอแสดงผลพร้อมรับค่าเงื่อนไขการสอบถามข้อมูล GIS ดังภาพที่ 7-113

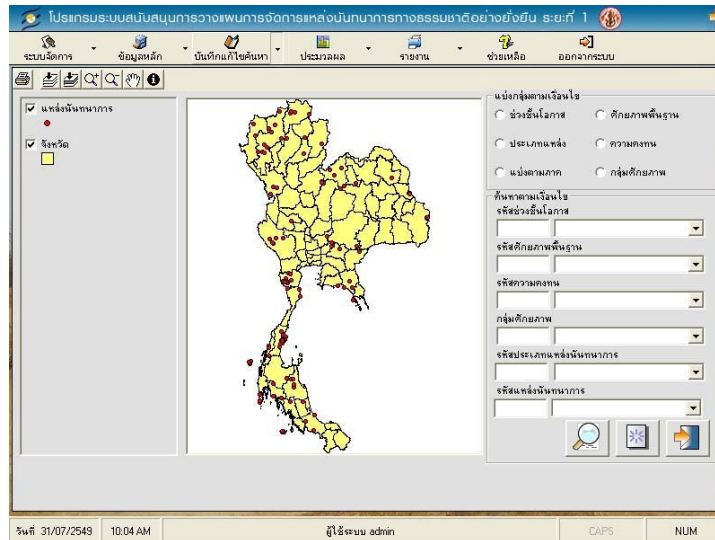

ภาพที่ 7-113

○ การสอบถามข้อมูล GIS โดยการเลือกเรียงลำดับข้อมูลจากการแบ่งกลุ่ม

ตามเงื่อนไข ดังนี้

- ช่วงชั้นโอกาส คลิกปุ่ม  เพื่อเรียงลำดับแหล่งนันทนาการตามช่วงชั้น

โอกาส

- ประเภทแหล่งนันทนาการ คลิกปุ่ม  เพื่อเรียงลำดับแหล่งนันทนาการ

ตามประเภท

- แบ่งตามภาค คลิกปุ่ม  เพื่อแบ่งแหล่งนันทนาการตามภาค

- ศักยภาพพื้นฐาน คลิกปุ่ม  เพื่อเรียงลำดับแหล่งนันทนาการตาม

ศักยภาพพื้นฐาน

- ความคงทน คลิกปุ่ม  เพื่อเรียงลำดับแหล่งนันทนาการตามความคงทน

- กลุ่มศักยภาพ คลิกปุ่ม  เพื่อเรียงลำดับแหล่งนันทนาการตามกลุ่ม

ศักยภาพ

โปรแกรมจะแสดงข้อมูลแหล่งนันทนาการตามเงื่อนไขที่เลือก ดังภาพที่ 7-114

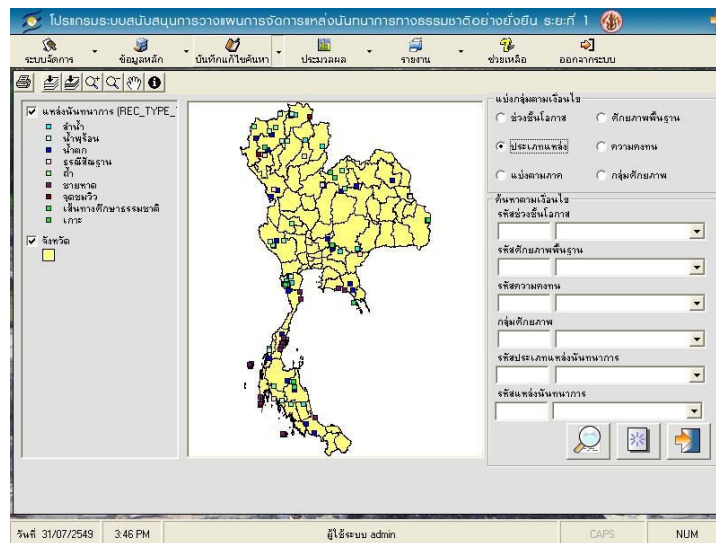

ภาพที่ 7-114





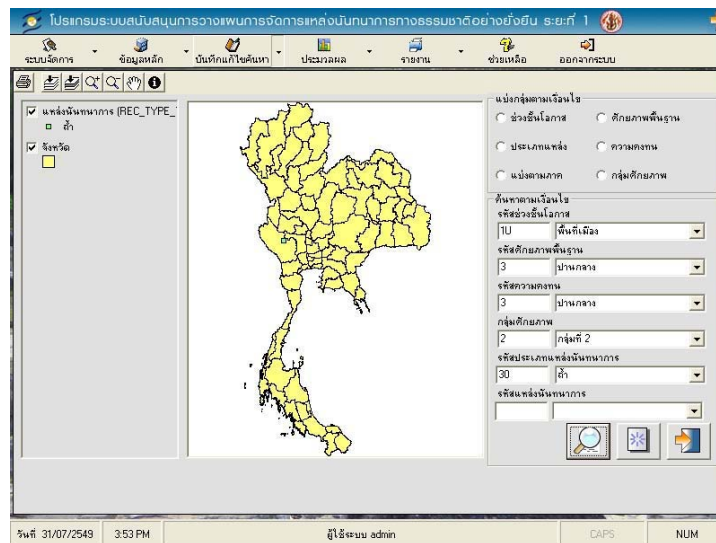

- การสอบถามข้อมูล GIS โดยการค้นหาตามเงื่อนไข ซึ่งประกอบด้วย
  - รหัสช่วงชั้นโอกาส ให้บันทึกรหัสช่วงชั้นโอกาสด้านนันทนาการ หรือคลิกปุ่ม ▼ เพื่อเลือกช่วงชั้นโอกาสที่ต้องการ
  - รหัสศักยภาพพื้นฐาน ให้บันทึกรหัสศักยภาพพื้นฐาน หรือคลิกปุ่ม ▼ เพื่อเลือกระดับศักยภาพพื้นฐานที่ต้องการ
  - รหัสความคงทน ให้บันทึกรหัสความคงทน หรือคลิกปุ่ม ▼ เพื่อเลือกความคงทนที่ต้องการ
  - กลุ่มศักยภาพ ให้บันทึกรหัสกลุ่มศักยภาพ หรือคลิกปุ่ม ▼ เพื่อเลือกกลุ่มศักยภาพที่ต้องการ
  - รหัสประเภทแหล่งนันทนาการ ให้บันทึกรหัสประเภทแหล่งนันทนาการ หรือคลิกปุ่ม ▼ เพื่อเลือกประเภทแหล่งนันทนาการที่ต้องการ
  - รหัสแหล่งนันทนาการ ให้บันทึกรหัสแหล่งนันทนาการ หรือคลิกปุ่ม ▼ เพื่อเลือกแหล่งนันทนาการที่ต้องการ
- เมื่อบันทึกเงื่อนไขเรียบร้อยแล้ว ให้คลิกที่ปุ่ม  โปรแกรมจะแสดงข้อมูลแหล่งนันทนาการตามเงื่อนไขที่ค้นหา ดังภาพที่ 7-115





ภาพที่ 7-115

○ แนะนำปุ่มสำหรับใช้งาน

-  คือ Print Map
-  คือ Full Extent
-  คือ Active Layer Extent
-  คือ Zoom In
-  คือ Zoom Out
-  คือ Pan
-  คือ Identify

○ กรณีต้องการดูรายละเอียด ให้คลิกเลือกแหล่งนันทนาการที่ต้องการ แล้วคลิกที่ปุ่ม  แล้วเลื่อนเมาส์ชี้ตรงจุดที่ต้องการดูรายละเอียด ดังภาพที่ 7-116 คลิกซ้ายปรากฏข้อความถามว่า คุณต้องการดูรายละเอียด (ชื่อแหล่งนันทนาการ) ใช่หรือไม่

○ ถ้าต้องการดูรายละเอียดตอบ Yes แต่ถ้าไม่ต้องการดูรายละเอียดตอบ No แสดงดังภาพที่ 7-117

○ กรณีตอบ Yes จะปรากฏหน้าจอ ดังภาพที่ 7-118

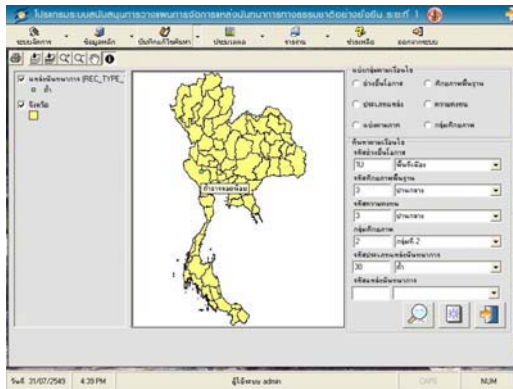

ภาพที่ 7-116

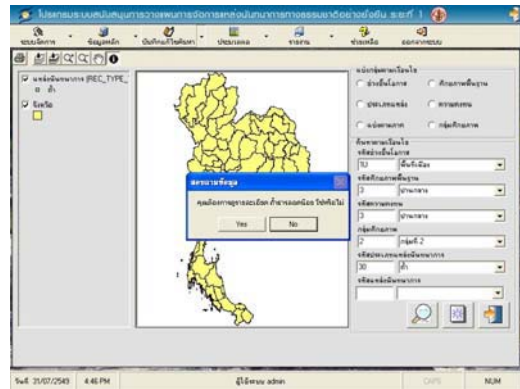

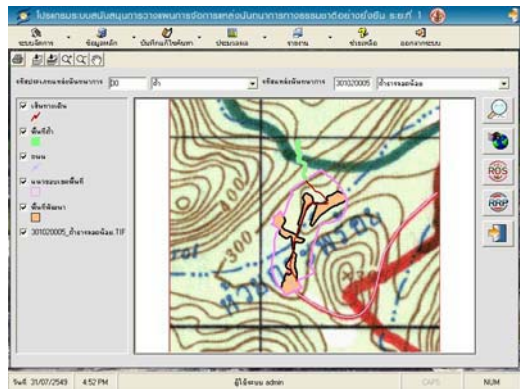

ภาพที่ 7-117



ภาพที่ 7-118

○ สำหรับหน้าต่างในภาพที่ 7-118 สามารถเชื่อมโยงไปสู่อื่นๆ ได้อีก โดยมีปุ่มเชื่อมดังนี้คือ

-  ปุ่มข้อมูลแหล่งนันทนาการ ซึ่งหน้าต่างจะกลับไปปรากฏดังภาพที่ 7-116
-  ปุ่มข้อมูลช่วงชั้นโอกาสด้านนันทนาการ
-  ปุ่มข้อมูลศักยภาพ

## 5.10 การทำงานของเมนู “สอบถามข้อมูล Layout GIS”

○ ผู้ใช้โปรแกรมจะต้องเรียกเมนู “บันทึกแก้ไขค้นหา” และเลือก สอบถามข้อมูล Layout GIS แสดงดังภาพที่ 7-119

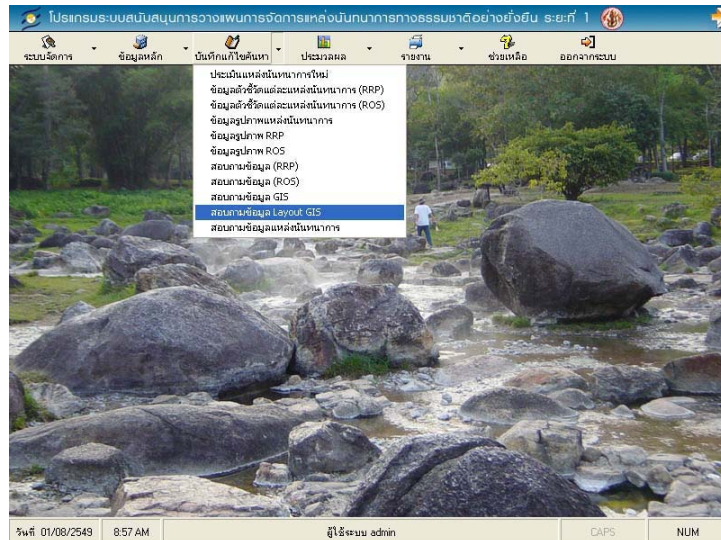

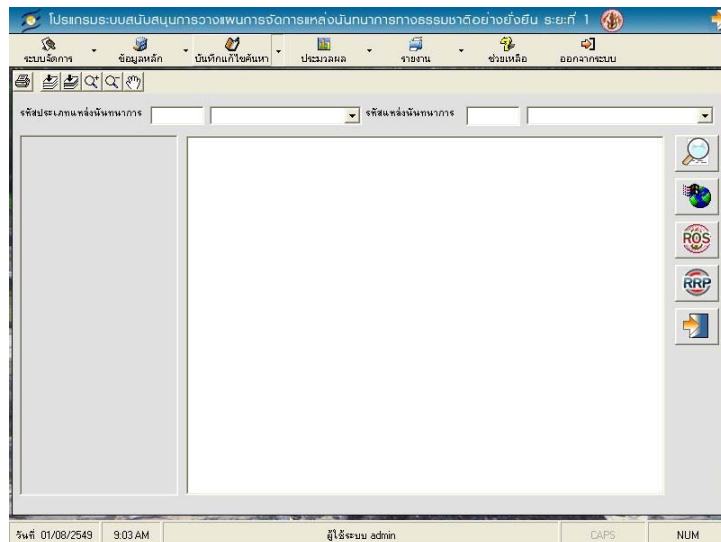

ภาพที่ 7-119

○ หลังจากเรียกใช้โปรแกรม จะแสดงผลจอภาพเพื่อรับค่าเงื่อนไขการสอบถามข้อมูล Layout GIS แสดงดังภาพที่ 7-120





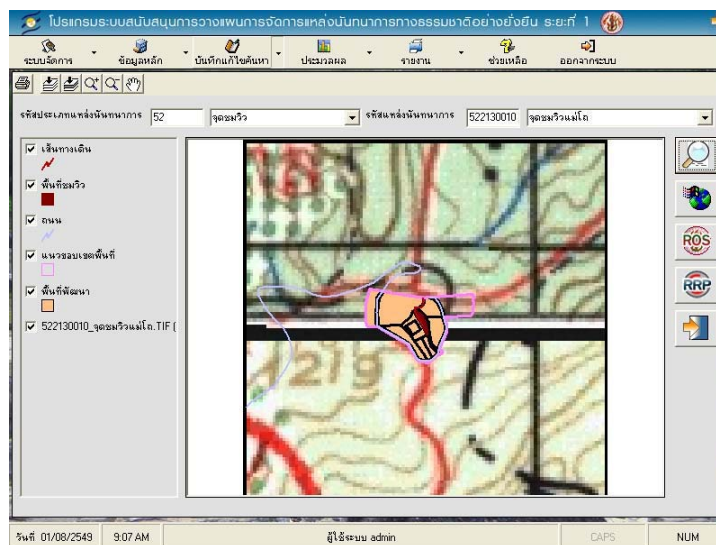

ภาพที่ 7-120

- การสอบถามข้อมูล GIS โดยการค้นหาตามเงื่อนไข ซึ่งประกอบด้วย
  - รหัสประเภทแหล่งนันทนาการ ให้บันทึกรหัสประเภทแหล่งนันทนาการ หรือคลิกปุ่ม  เพื่อเลือกประเภทแหล่งนันทนาการที่ต้องการ
  - รหัสแหล่งนันทนาการ ให้บันทึกรหัสแหล่งนันทนาการ หรือคลิกปุ่ม  เพื่อเลือกแหล่งนันทนาการที่ต้องการ
  - เมื่อบันทึกเงื่อนไขเรียบร้อยแล้ว ให้คลิกที่ปุ่ม  ระบบจะแสดงข้อมูล แหล่งนันทนาการตามทีเลือก แสดงดังภาพที่ 7-121



ภาพที่ 7-121

- สำหรับหน้าต่างในภาพที่ 7-118 สามารถเชื่อมไปสูหน้าต่างอื่นๆ ได้อีก โดยมีปุ่มเชื่อมดังนี้คือ

-  ปุ่มข้อมูลแหล่งนันทนาการ ซึ่งหน้าต่างจะปรากฏดังภาพที่ 7-116
-  ปุ่มข้อมูลช่วงชั้นโอกาสด้านนันทนาการ
-  ปุ่มข้อมูลศักยภาพ
-  กรณีต้องการจบการทำงาน ให้คลิกปุ่ม



### 5.11 การทำงานของเมนู “สอบถามข้อมูลแหล่งนันทนาการ”

○ ผู้ใช้โปรแกรมจะต้องเรียกเมนู “บันทึกแก้ไขค้นหา” และเลือก สอบถามข้อมูลแหล่งนันทนาการ แสดงดังภาพที่ 7-122

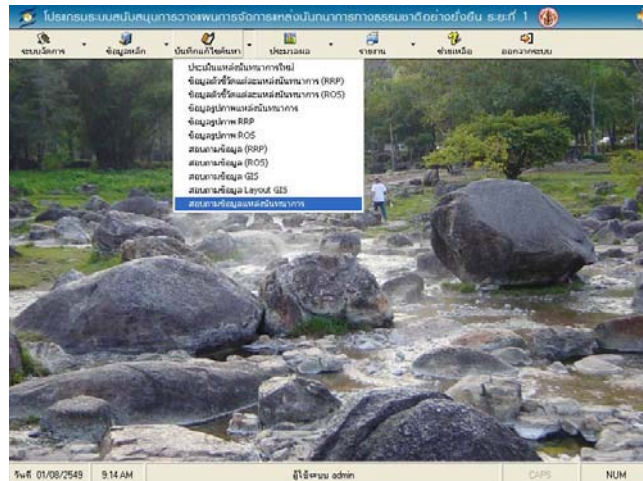

ภาพที่ 7-122

○ หลังจากเรียกใช้โปรแกรม จะแสดงผลจอภาพเพื่อรับค่าเงื่อนไขการสอบถามข้อมูลLayout GIS แสดงดังภาพที่ 7-123

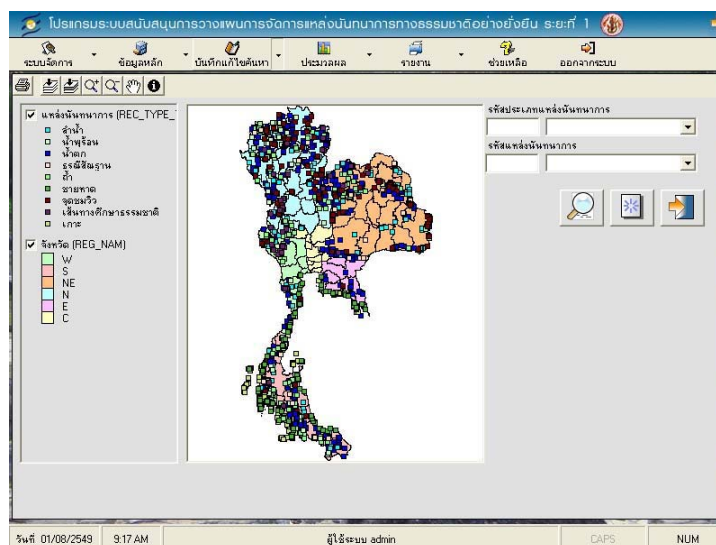

ภาพที่ 7-123