

ภาพภาคผนวกที่ 3.5 อาชีพของเกษตรกร

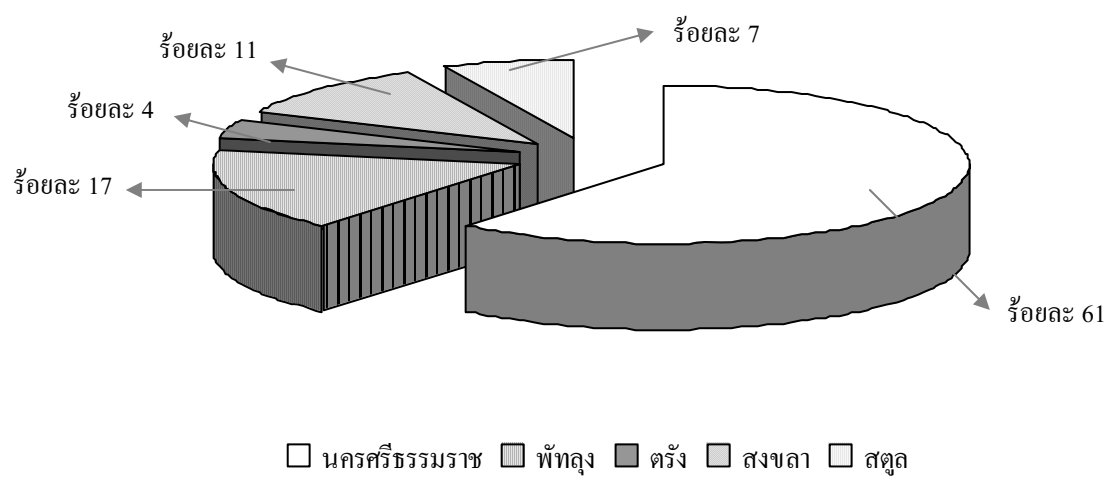

ภาพภาคผนวกที่ 3.6 ภูมิสำเนาของเกษตรกร

## 2. ความคิดเห็นด้านการบริหารจัดการฝึกอบรม

จากการวัดผลระดับความพึงพอใจของผู้เข้าฝึกอบรม พบว่า ผู้เข้าอบรมมีความพึงพอใจในการ ประสานงาน สถานที่ห้องประชุม ระบบแสงเสียง เอกสารและของที่ระลึก การต้อนรับและลงทะเบียนเข้า สัมมนา สถานที่รับประทานอาหาร อาหารและการบริการ วิทยากร และพิธีกร โดยรวมอยู่ในระดับดี ตาม จำนวนร้อยละ (ภาพภาคผนวกที่ 3.7, 3.8, 3.9, 3.10, 3.11, 3.12, 3.13, 3.14 และ 3.15)

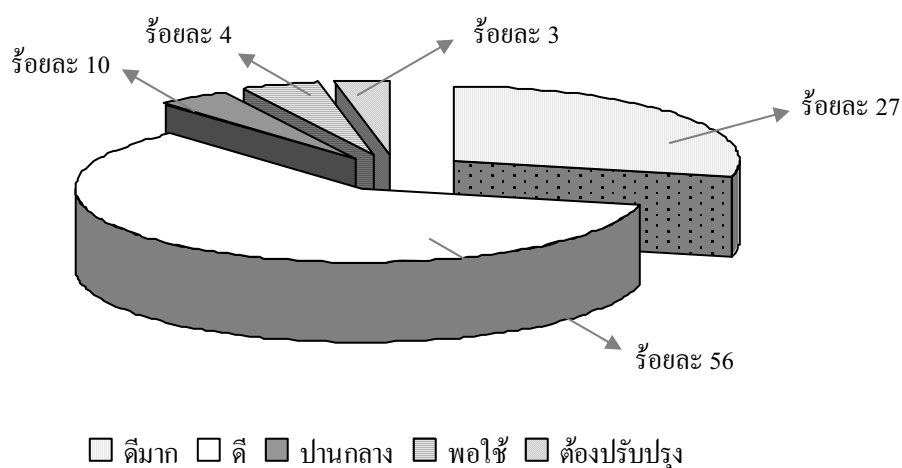

ภาพภาคผนวกที่ 3.7 ระดับความคิดเห็นด้านการประสานงานต่อผู้เข้าฝึกอบรม

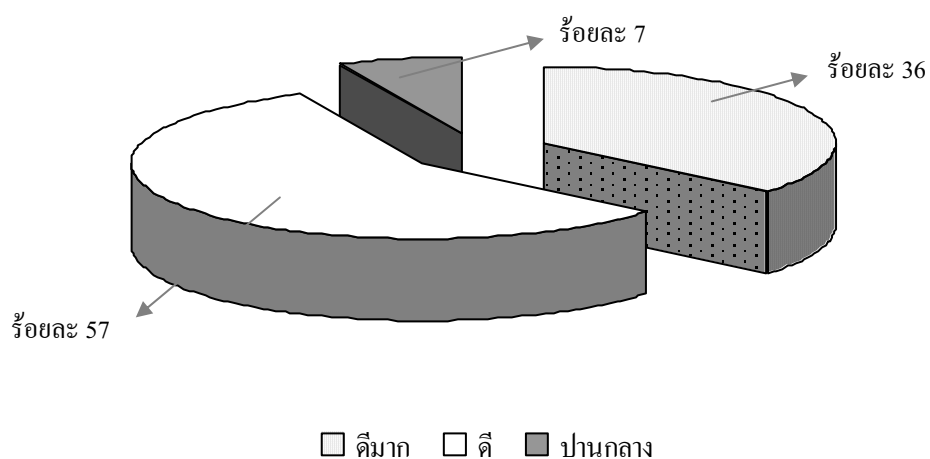

ภาพภาคผนวกที่ 3.8 ระดับความคิดเห็นด้านห้องประชุมของผู้เข้าฝึกอบรม

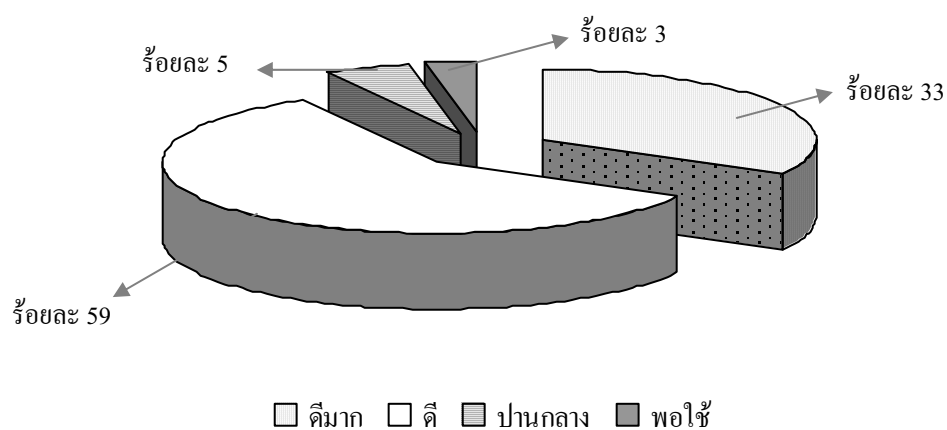

ภาพภาคผนวกที่ 3.9 ระดับความคิดเห็นด้านระบบแสงเสียงของผู้เข้าฝึกอบรม

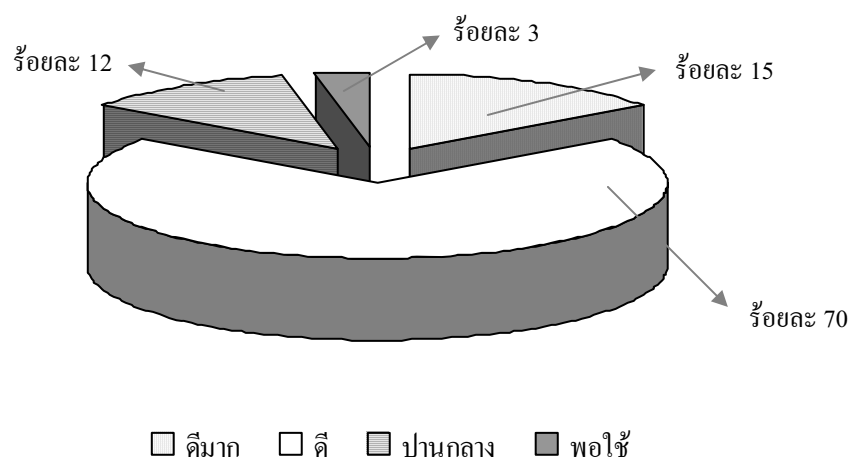

ภาพภาคผนวกที่ 3.10 ระดับความคิดเห็นด้านเอกสารและของที่ระลึกของผู้เข้าฝึกอบรม

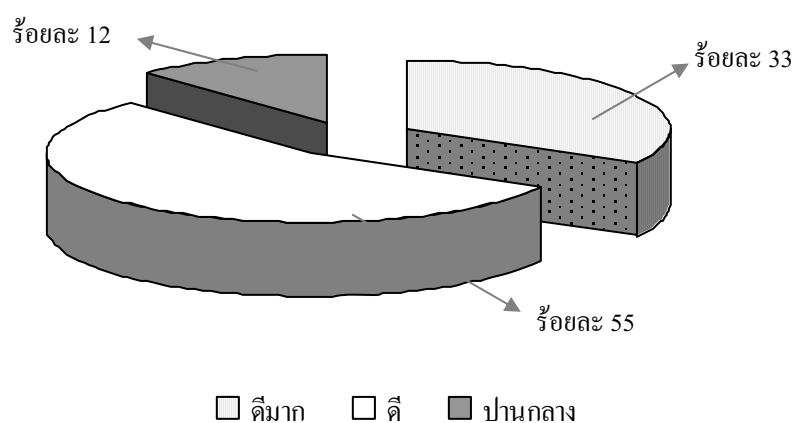

ภาพภาคผนวกที่ 3.11 ระดับความคิดเห็นด้านการต้อนรับและลงทะเบียนของผู้เข้าฝึกอบรม

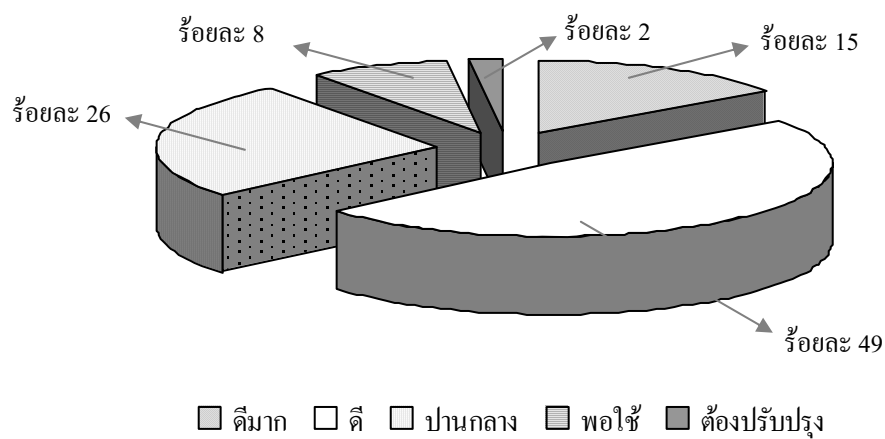

ภาพภาคผนวกที่ 3.12 ระดับความคิดเห็นด้านสถานที่รับประทานอาหารของผู้เข้าฝึกอบรม

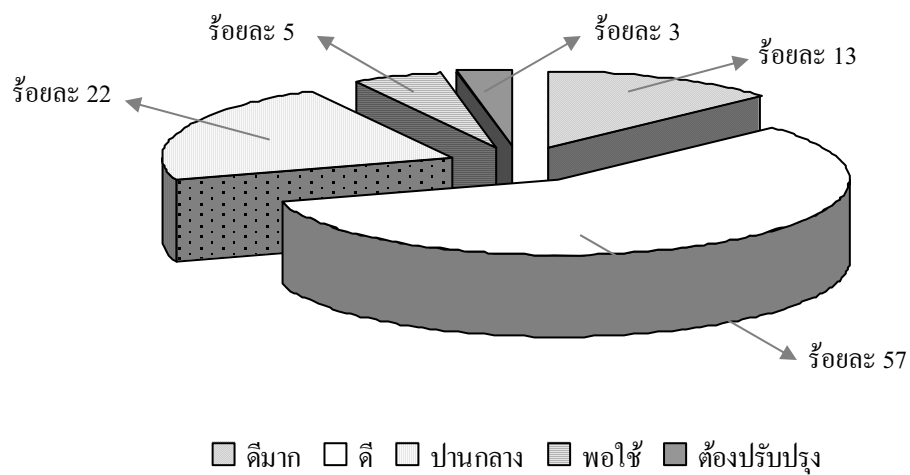

ภาพภาคผนวกที่ 3.13 ระดับความคิดเห็นด้านอาหารและการบริการของผู้เข้าฝึกอบรม

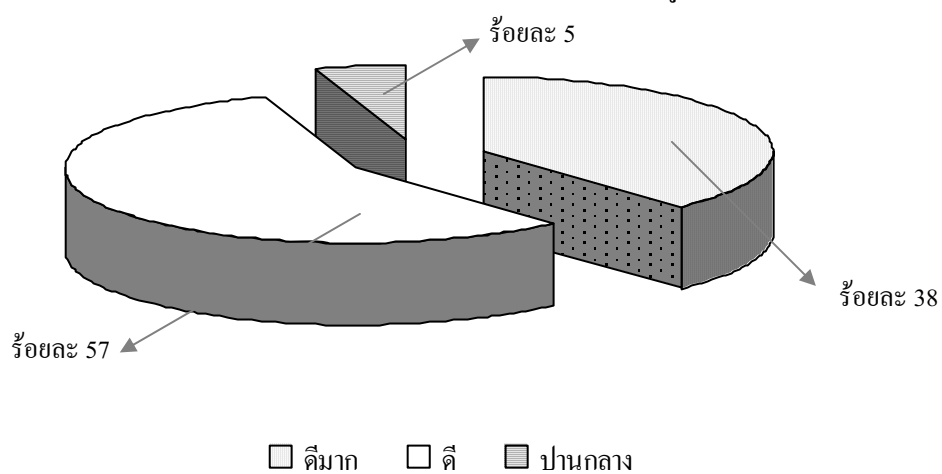

ภาพภาคผนวกที่ 3.14 ระดับความคิดเห็นด้านวิทยากรของผู้เข้าฝึกอบรม

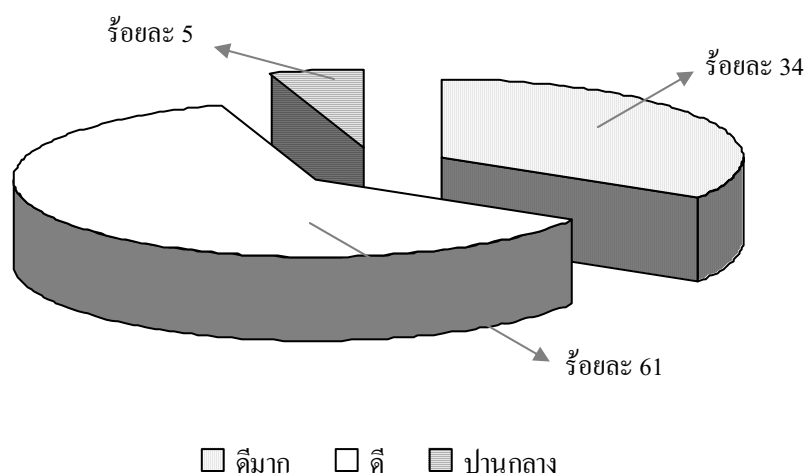

ภาพภาคผนวกที่ 3.15 ระดับความคิดเห็นด้านพิธีกรของผู้เข้าฝึกอบรม

### 3. ด้านความคิดเห็นของผู้เข้าฝึกอบรม

สำหรับหัวข้อเรื่องการจัดสัมมนาทางวิชาการเกี่ยวกับมังคุดในครั้งต่อไป พบว่า ผู้เข้าอบรมมีความสนใจในเรื่องการตลาดเกี่ยวกับมังคุดมากที่สุด รองลงมาเรื่องเกี่ยวกับการผลิตมังคุดนอกฤดู และการแปรรูปผลผลิตเพื่อเพิ่มมูลค่าของผลผลิตและการออกแบบบรรจุภัณฑ์ ตามลำดับ

การจัดประชุมสัมมนาทางวิชาการของเกษตรกรใน 5 จังหวัด (นครศรีธรรมราช สงขลา พัทลุง ตรัง และสตูล) พบว่า เกษตรกรส่วนใหญ่เป็นเพศชาย อายุโดยเฉลี่ย 41-50 ปี จบการศึกษาชั้นมัธยมฯ ส่วนความคิดเห็นในการจัดการประชุมทางวิชาการพบว่า ส่วนใหญ่มีความพึงพอใจทั้งการประสานงาน สถานที่ประชุม การลงทะเบียน เอกสารและวิทยากร สำหรับหัวข้อเรื่องการจัดสัมมนาทางวิชาการเกี่ยวกับมังคุดในครั้งต่อไป พบว่า ผู้เข้าอบรมมีความสนใจในเรื่องการตลาดเกี่ยวกับมังคุดมากที่สุด รองลงมาเรื่องเกี่ยวกับการผลิตมังคุดนอกฤดู และการแปรรูปผลผลิตเพื่อเพิ่มมูลค่าของผลผลิตและการออกแบบบรรจุภัณฑ์

เกษตรกรผู้เข้าอบรมมีความสนใจในเรื่องการตลาดเกี่ยวกับมังคุดมากที่สุด รองลงมาเรื่องเกี่ยวกับการผลิตมังคุดนอกฤดู และการแปรรูปผลผลิตเพื่อเพิ่มมูลค่าของผลผลิตและการออกแบบบรรจุภัณฑ์



ภาพภาคผนวกที่ 3.16 การประชุมสัมมนาทางวิชาการ เรื่อง “การตลาดและการสร้างมูลค่าเพิ่มของมังคุด” ของกลุ่มเกษตรกร ภายใต้โครงการการวิจัยแบบมีส่วนร่วมเพื่อพัฒนาการผลิตมังคุดเพื่อการส่งออกใน 5 จังหวัด (จังหวัดนครศรีธรรมราช ตรัง พัทลุง สงขลา และ จังหวัดสตูล) ครั้งที่ 2 ณ ห้องประชุม มหาวิทยาลัยเทคโนโลยีราชมงคลศรีวิชัย วิทยาเขต ไสใหญ่ อ.ทุ่งสง จ.นครศรีธรรมราช เมื่อวันที่ 19 ธันวาคม 2551

# รายชื่อผู้เข้าร่วมการประชุมสัมมนาการถ่ายทอดเทคโนโลยี





เกษตรกร จังหวัดตรัง

โครงการ “การวิจัยวิทยแบบมีส่วนร่วมเพื่อพัฒนาการผลิตมังคุดเพื่อการส่งออกใน 5 จังหวัด

(นครศรีธรรมราช ตรัง พัทลุง สงขลาและสตูล) ของภาคใต้

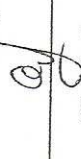
ณ อาคารหอประชุม มหาวิทยาลัยเทคโนโลยีราชมงคลศรีวิชัย วิทยาเขตนครศรีธรรมราช

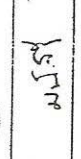
วันที่ 19 ธันวาคม 2551

ลำดับ	ชื่อ - สกุล	สถานที่ติดต่อสะดวก	เวลา	เวลากลับ	ลายเซ็น
1	นาย ชินห์ ธาราร	สำนักงานเกษตรอำเภอเมืองฯ อ.เมืองฯ ก.นรา	08.30	16.00	
2	นาย อดิสร อนุทิน	49 หมู่ที่ 3 ต.หนองปรือ อ.เมืองฯ ก.นรา	08.30	16.00	
3	นางสาว นุชกานต์ อนุทิน	3/1 หมู่ที่ 3 ต.หนองปรือ อ.เมืองฯ ก.นรา	08.00	16.00	
4	นาย ธรรม นุชกานต์	24 หมู่ที่ 3 ต.หนองปรือ อ.เมืองฯ ก.นรา	08.30		
5	นางสาว นุชกานต์ อนุทิน	200/31 ม.10 ต.โคกกล่อ อ.เมืองฯ ก.นรา	08.00	16.00	
6	นาย อดิสร อนุทิน	188/5 ม.4 ต.โคกกล่อ อ.เมืองฯ ก.นรา	08.30	16.00	
7					
8					
9					
10					
11					
12					
13					
14					
15					



รายชื่อผู้เข้าร่วมการประชุมสัมมนาการถ่ายทอดเทคโนโลยี

เกษตรกร จังหวัดสตูล

โครงการ “การวิจัยแบบมีส่วนร่วมเพื่อพัฒนาการผลิตมังคุดเพื่อการส่งออกใน 5 จังหวัด

(นครศรีธรรมราช ตรัง พัทลุง สงขลาและสตูล) ของภาคใต้

ณ อาคารหอประชุม มหาวิทยาลัยเทคโนโลยีราชมงคลศรีวิชัย วิทยาเขตนครศรีธรรมราช

วันที่ 19 ธันวาคม 2551

ลำดับ	ชื่อ - สกุล	สถานที่ติดต่อสะดวก	เวลา	เวลากลับ	ลายเซ็น
1	นางศรีมา ฉาดแจ้ง	ทอ. ๐.1 ม.๑๖๖-๖๖๖ ๖.๖ ๖.๖๖๖๖๖ ๐.๖๖๖๖๖๖	๐๘.๓๐	1๔.3๐	
2	นางสงัด สอนใจดี	ร.๖๖.๖๖๖.๖๖๖๖๖๖	๐๘.๓๐	16.3๐	
3	นางสาวพร พดแก้ว	๖๖ ๖.๖ ๖.๖๖๖ ๐.๖๖๖๖ ๖.๖๖๖๖	๐๘.๓๐	16.3๐	
4	นางสาวพร พดแก้ว	๖๖ ๖.๖ ๖.๖๖๖๖๖ ๐.๖๖๖๖ ๖.๖๖๖๖	๐๘.๓๐	16.3๐	
5	นางสาวพร พดแก้ว	๖๖ ๖.๖ ๖.๖๖๖๖๖ ๐.๖๖๖๖ ๖.๖๖๖๖	๐๘.๓๐	16.3๐	
6	นางสาวพร พดแก้ว	๖๖ ๖.๖ ๖.๖๖๖๖๖ ๐.๖๖๖๖ ๖.๖๖๖๖	๐๘.๓๐	16.3๐	
7	นางสาวพร พดแก้ว	๖๖ ๖.๖ ๖.๖๖๖๖๖ ๐.๖๖๖๖ ๖.๖๖๖๖	๐๘.๓๐	16.3๐	
8	นางสาวพร พดแก้ว	๖๖ ๖.๖ ๖.๖๖๖๖๖ ๐.๖๖๖๖ ๖.๖๖๖๖	๐๘.๓๐	16.3๐	
9	นางสาวพร พดแก้ว	๖๖ ๖.๖ ๖.๖๖๖๖๖ ๐.๖๖๖๖ ๖.๖๖๖๖	๐๘.๓๐	16.3๐	
10					
11					
12					
13					
14					
15					



# รายชื่อผู้เข้าร่วมการประชุมสัมมนาการถ่ายทอดเทคโนโลยี

เกษตรกร จังหวัดพัทลุง

โครงการ “การวิจัยวิจัยแบบมีส่วนร่วมเพื่อพัฒนาการผลิตมังคุดเพื่อการส่งออกใน 5 จังหวัด

(นครศรีธรรมราช ตรัง พัทลุง สงขลาและสตูล) ของภาคใต้

ณ อาคารหอประชุม มหาวิทยาลัยเทคโนโลยีราชมงคลศรีวิชัย วิทยาเขตนครศรีธรรมราช

วันที่ 19 ธันวาคม 2551

ลำดับ	ชื่อ - สกุล	สถานที่ติดต่อสะดวก	เวลา	เวลากลับ	ลายเซ็น
1	วอ.นงนอร์ นนทรนุ	59 ม.5 ต.เกาะน้อย อ.ชะอวด จ.พัทลุง	8.00	16.00	
2	วอ.นร ชนพรนอ	56 ม.4 ต.ชะอวด อ.ชะอวด จ.พัทลุง	8.00	16.00	
3	นอ.นร ชนพร	57 ม.6 ต.เกาะน้อย อ.ชะอวด จ.พัทลุง	8.00	16.00	
4	นอ.นร ชนพร	58 ม.1 ต.เกาะน้อย อ.ชะอวด จ.พัทลุง	8.00	16.00	
5	นอ.นร ชนพร	59 ม.2 ต.เกาะน้อย อ.ชะอวด จ.พัทลุง	8.00	16.00	
6	นอ.นร ชนพร	60 ม.3 ต.เกาะน้อย อ.ชะอวด จ.พัทลุง	8.00	16.00	
7	นอ.นร ชนพร	61 ม.4 ต.เกาะน้อย อ.ชะอวด จ.พัทลุง	8.00	16.00	
8	นอ.นร ชนพร	62 ม.5 ต.เกาะน้อย อ.ชะอวด จ.พัทลุง	8.00	16.00	
9	นอ.นร ชนพร	63 ม.6 ต.เกาะน้อย อ.ชะอวด จ.พัทลุง	8.00	16.00	
10	นอ.นร ชนพร	64 ม.7 ต.เกาะน้อย อ.ชะอวด จ.พัทลุง	8.00	16.00	
11	นอ.นร ชนพร	65 ม.8 ต.เกาะน้อย อ.ชะอวด จ.พัทลุง	8.00	16.00	
12	นอ.นร ชนพร	66 ม.9 ต.เกาะน้อย อ.ชะอวด จ.พัทลุง	8.00	16.00	
13	นอ.นร ชนพร	67 ม.10 ต.เกาะน้อย อ.ชะอวด จ.พัทลุง	8.00	16.00	
14	นอ.นร ชนพร	68 ม.11 ต.เกาะน้อย อ.ชะอวด จ.พัทลุง	8.00	16.00	
15	นอ.นร ชนพร	69 ม.12 ต.เกาะน้อย อ.ชะอวด จ.พัทลุง	8.00	16.00	

รายชื่อผู้เข้าร่วมการประชุมสัมมนาการถ่ายทอดเทคโนโลยี



เกษตรกร จังหวัดพัทลุง

โครงการ “การวิจัยแบบมีส่วนร่วมเพื่อพัฒนาการผลิตมังคุดเพื่อการส่งออกใน 5 จังหวัด

(นครศรีธรรมราช ตรัง พัทลุง สงขลาและสตูล) ของภาคใต้

ณ อาคารหอประชุม มหาวิทยาลัยเทคโนโลยีราชมงคลศรีวิชัย วิทยาเขตนครศรีธรรมราช

วันที่ 19 ธันวาคม 2551

ลำดับ	ชื่อ - สกุล	สถานที่ติดต่อสะดวก	เวลา	เวลากลับ	ลายเซ็น
1	ศุภลักษณ์ เหมะรัตน์	82 ม.3 ต.ทุ่งหวา อ.ทุ่งหวา	8.00	16.00	
2	ทองรุ่งเรือง วัฒนศิริ	ม.6. ม.วิ. ม.วิ. ม.วิ. ม.วิ.	8.00	16.00	
3					
4					
5					
6					
7					
8					
9					
10					
11					
12					
13					
14					
15					



# รายชื่อผู้เข้าร่วมการสัมมนาโครงการ

เกษตรกร จังหวัดสงขลา

โครงการ “การวิจัยแบบมีส่วนร่วมเพื่อพัฒนาการผลิตมังคุดเพื่อการส่งออกใน 5 จังหวัด  
(นครศรีธรรมราช ตรัง พัทลุง สงขลาและสตูล) ของภาคใต้

ณ อาคารหอประชุม มหาวิทยาลัยเทคโนโลยีราชมงคลศรีวิชัย วิทยาเขตนครศรีธรรมราช

วันที่ 19 ธันวาคม 2551

ลำดับ	ชื่อ - สกุล	สถานที่ติดต่อสะดวก	เวลา	เวลากลับ	ลายเซ็น
1	สมนึก วัชร	นครศรีธรรมราช อ. นครศรีธรรมราช	8.30	14.00	
2	นายสมนึก วัชร	183 ม.6 ต.นาหว้า อ.นาหว้า	8.31	16.00	✓
3	นาย ช่าง วัชร	175 ม.6 ต.นาหว้า อ.นาหว้า	7.35	16.00	✓
4	นายสมนึก วัชร	31 ม.6 ต.นาหว้า อ.นาหว้า	8.35	16.00	✓
5	นาย สม วัชร	43 ม.1 ต.นาหว้า อ.นาหว้า	8.35	16.00	✓
6	นาย สม วัชร	12/2 ม.3 ต.นาหว้า อ.นาหว้า	8.36	16.00	✓
7	นายสมนึก วัชร	145/ม.3 ต.นาหว้า อ.นาหว้า	8.36	16.00	✓
8	นาย สม วัชร	50/1 ม.3 ต.นาหว้า อ.นาหว้า	8.36	16.00	✓
9	นาย สม วัชร	86 ม.3 ต.นาหว้า อ.นาหว้า	8.36	16.00	✓
10	นาย สม วัชร	60 ม.3 ต.นาหว้า อ.นาหว้า	8.36	16.00	✓
11	นาย สม วัชร	11 ม.3 ต.นาหว้า อ.นาหว้า	8.36	16.00	✓
12	นาย สม วัชร	11 ม.3 ต.นาหว้า อ.นาหว้า	8.36	16.00	✓
13	นาย สม วัชร	11 ม.3 ต.นาหว้า อ.นาหว้า	8.36	16.00	✓
14	นาย สม วัชร	11 ม.3 ต.นาหว้า อ.นาหว้า	8.36	16.00	✓
15	นาย สม วัชร	11 ม.3 ต.นาหว้า อ.นาหว้า	8.36	16.00	✓

# รายชื่อผู้เข้าร่วมการสัมมนาโครงการ

เกษตรกร จังหวัดสงขลา

โครงการ “การวิจัยแบบมีส่วนร่วมเพื่อพัฒนาการผลิตมังคุดเพื่อการส่งออกใน 5 จังหวัด

(นครศรีธรรมราช ตรัง พัทลุง สงขลาและสตูล) ของภาคใต้

ณ อาคารหอประชุม มหาวิทยาลัยเทคโนโลยีราชมงคลศรีวิชัย วิทยาเขตนครศรีธรรมราช

วันที่ 19 ธันวาคม 2551

ลำดับ	ชื่อ-สกุล	สถานที่ติดต่อสะดวก	เวลา	เวลากลับ	ลายเซ็น
1	ม.ร.อุไรรัตน์ รัตนพงศ์	106 หมู่ 10 ม.ดอนหวี อ.นาบอน จ.สงขลา	08.25	10.00	ปฐวิมล
2	น.ส. อศุภา นนทวิทย์	๑๑๕ หมู่ ๑๐ อ.นาบอน จ.สงขลา	8.30	10.00	วิมล
3					
4					
5					
6					
7					
8					
9					
10					
11					
12					
13					
14					
15					



# รายชื่อผู้เข้าร่วมการประชุมสัมมนาการถ่ายทอดเทคโนโลยี

เกษตรกร จังหวัดนครราชสีมา

โครงการ “การวิจัยแบบมีส่วนร่วมเพื่อพัฒนาการผลิตมังคุดเพื่อการส่งออกใน 5 จังหวัด

(นครราชสีมา ชัยภูมิ พัทลุง สงขลาและสตูล) ของภาคใต้

ณ อาคารหอประชุม มหาวิทยาลัยเทคโนโลยีราชมงคลศรีวิชัย วิทยาเขตนครศรีธรรมราช

วันที่ 19 ธันวาคม 2551

ลำดับ	ชื่อ - สกุล	สถานที่ติดต่อสะดวก	เวลา	เวลากลับ	ลายเซ็น
1	นาง กมลนาถ คงจิตา	112/2 ม.2 ต.ค.อ.อ.อ. ๑. ม.๑๗๖	8.00	16.00	นางกมลนาถ
2	นาย มา:ดอง ฤทธาวัจ	103 ม.3 ต.ค.อ.อ. ๑. ม.๑๗๖	8.00	16.00	นาย มา:ดอง
3	นาย นิคมย์ จันทร์กุด	35/6 ม.5 ต.ป.ป. ๑. ม.๑๗๖	8.00	16.00	นาย นิคมย์
4	นาย อธิษฐ์ อดิโนน	๒๑/4 ม.๑ ต.ป.ป. ๑. ม.๑๗๖	8.00	16.00	นาย อธิษฐ์
5	นาย สงวน อดิโนน	๒๑/4 ม.๑ ต.ป.ป. ๑. ม.๑๗๖	8.00	16.00	นาย สงวน
6	นาย/นางสาว นิคมย์	๒๑/4 ม.๑ ต.ป.ป. ๑. ม.๑๗๖	8.00	16.00	นาย/นางสาว นิคมย์
7	นาย/นางสาว นิคมย์	๒๑/4 ม.๑ ต.ป.ป. ๑. ม.๑๗๖	8.00	16.00	นาย/นางสาว นิคมย์
8	นาย/นางสาว นิคมย์	๒๑/4 ม.๑ ต.ป.ป. ๑. ม.๑๗๖	8.00	16.00	นาย/นางสาว นิคมย์
9	นาย/นางสาว นิคมย์	๒๑/4 ม.๑ ต.ป.ป. ๑. ม.๑๗๖	8.00	16.00	นาย/นางสาว นิคมย์
10	นาย/นางสาว นิคมย์	๒๑/4 ม.๑ ต.ป.ป. ๑. ม.๑๗๖	8.00	16.00	นาย/นางสาว นิคมย์
11	นาย/นางสาว นิคมย์	๒๑/4 ม.๑ ต.ป.ป. ๑. ม.๑๗๖	8.00	16.00	นาย/นางสาว นิคมย์
12	นาย/นางสาว นิคมย์	๒๑/4 ม.๑ ต.ป.ป. ๑. ม.๑๗๖	8.00	16.00	นาย/นางสาว นิคมย์
13	นาย/นางสาว นิคมย์	๒๑/4 ม.๑ ต.ป.ป. ๑. ม.๑๗๖	8.00	16.00	นาย/นางสาว นิคมย์
14	นาย/นางสาว นิคมย์	๒๑/4 ม.๑ ต.ป.ป. ๑. ม.๑๗๖	8.00	16.00	นาย/นางสาว นิคมย์
15	นาย/นางสาว นิคมย์	๒๑/4 ม.๑ ต.ป.ป. ๑. ม.๑๗๖	8.00	16.00	นาย/นางสาว นิคมย์



# รายชื่อผู้เข้าร่วมการประชุมสัมมนาการถ่ายทอดเทคโนโลยี







เกษตรกร จังหวัดนครราชสีมา

โครงการ “การวิจัยแบบมีส่วนร่วมเพื่อพัฒนาการผลิตมังคุดเพื่อการส่งออกใน 5 จังหวัด

(นครราชสีมา นครราชสีมา ตรัง พัทลุง สงขลาและสตูล) ของภาคใต้

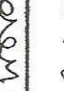
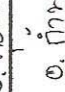
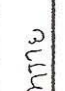
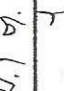
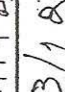
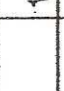
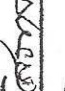
ณ อาคารหอประชุม มหาวิทยาลัยเทคโนโลยีราชมงคลศรีวิชัย วิทยาเขตนครศรีธรรมราช

วันที่ 19 ธันวาคม 2551

ลำดับ	ชื่อ - สกุล	สถานที่ติดต่อสะดวก	เวลา	เวลากลับ	ลายเซ็น
1	นายสมชาย งามงาม	บ้านท่าช้าง ตำบลท่าช้าง อ.เมือง จ.นครศรีธรรมราช	8.00	16.00	
2	นายสมชาย งามงาม	13/2 ม.2 ต.หนองเต็ง อ.นาบอน จ.นครศรีธรรมราช	8.00	16.00	
3	นายสุริยา งามงาม	บ้านท่าช้าง ตำบลท่าช้าง อ.เมือง จ.นครศรีธรรมราช	8.00	16.00	
4	นายสมชาย งามงาม	12/9 ม.2 ต.ท่าช้าง อ.เมือง จ.นครศรีธรรมราช	8.00	16.00	
5	นายสมชาย งามงาม	82/1 ม.2 ต.หนองเต็ง อ.นาบอน จ.นครศรีธรรมราช	8.00	16.00	
6	นายสมชาย งามงาม	105 ม.6 ต.นาบอน อ.เมือง จ.นครศรีธรรมราช	8.00	16.00	
7	นายสมชาย งามงาม	106/1 ม.1 ต.นาบอน อ.เมือง จ.นครศรีธรรมราช	8.00	16.00	
8	นายสมชาย งามงาม	21/1 ม.5 ต.ท่าช้าง อ.เมือง จ.นครศรีธรรมราช	8.00	16.00	
9	นายสมชาย งามงาม	63/1 ม.5 ต.นาบอน อ.เมือง จ.นครศรีธรรมราช	8.00	16.00	
10	นายสมชาย งามงาม	148 ม.7 ต.นาบอน อ.เมือง จ.นครศรีธรรมราช	8.00	16.00	
11	นายสมชาย งามงาม	297 ม.6 ต.นาบอน อ.เมือง จ.นครศรีธรรมราช	8.00	16.00	
12	นายสมชาย งามงาม	94/1 ม.6 ต.นาบอน อ.เมือง จ.นครศรีธรรมราช	8.00	16.00	
13	นายสมชาย งามงาม	136/1 ม.8 ต.นาบอน อ.เมือง จ.นครศรีธรรมราช	8.00	16.00	
14	นายสมชาย งามงาม	53/1 ม.8 ต.นาบอน อ.เมือง จ.นครศรีธรรมราช	8.00	16.00	
15	นายสมชาย งามงาม	296/1 ม.8 ต.นาบอน อ.เมือง จ.นครศรีธรรมราช	8.00	16.00	



รายชื่อผู้เข้าร่วมการประชุมสัมมนาการถ่ายทอดเทคโนโลยี

เกษตรกร จังหวัดนครราชสีมา

โครงการ “การวิจัยแบบมีส่วนร่วมเพื่อพัฒนาการผลิตมังคุดเพื่อการส่งออกใน 5 จังหวัด  
(นครศรีธรรมราช ตรัง พัทลุง สงขลาและสตูล) ของภาคใต้

ณ อาคารหอประชุม มหาวิทยาลัยเทคโนโลยีราชมงคลศรีวิชัย วิทยาเขตนครศรีธรรมราช

วันที่ 19 ธันวาคม 2551

ลำดับ	ชื่อ - สกุล	สถานที่ติดต่อสะดวก	เวลา	เวลากลับ	ลายเซ็น
1	น.ส.จิณห์ ขุฑทอง	0. น.ส.จิณห์, 94/1 ม.5 ต.หนองบัว อ.นคร	08.00	16.00	
2	นางสาวอรรษา ขุฑทอง	0. น.ส.อรรษา, 94/1 ม.4 ต.หนองบัว อ.นคร	08.00	16.00	
3	นายสมชาย วัฒนศิริ	0. น.ส.สมชาย, 94/1 ม.4 ต.หนองบัว อ.นคร	08.00	16.00	
4	นายปรีดี วัฒนศิริ	0. น.ส.ปรีดี, 94/1 ม.4 ต.หนองบัว อ.นคร	08.00	16.00	
5	นางสาวอรรษา ขุฑทอง	0. น.ส.อรรษา, 94/1 ม.4 ต.หนองบัว อ.นคร	08.00	16.00	
6	นางสาวอรรษา ขุฑทอง	0. น.ส.อรรษา, 94/1 ม.4 ต.หนองบัว อ.นคร	08.00	16.00	
7	นางสาวอรรษา ขุฑทอง	0. น.ส.อรรษา, 94/1 ม.4 ต.หนองบัว อ.นคร	08.00	16.00	
8	นางสาวอรรษา ขุฑทอง	0. น.ส.อรรษา, 94/1 ม.4 ต.หนองบัว อ.นคร	08.00	16.00	
9	นางสาวอรรษา ขุฑทอง	0. น.ส.อรรษา, 94/1 ม.4 ต.หนองบัว อ.นคร	08.00	16.00	
10	นางสาวอรรษา ขุฑทอง	0. น.ส.อรรษา, 94/1 ม.4 ต.หนองบัว อ.นคร	08.00	16.00	
11	นางสาวอรรษา ขุฑทอง	0. น.ส.อรรษา, 94/1 ม.4 ต.หนองบัว อ.นคร	08.00	16.00	
12	นางสาวอรรษา ขุฑทอง	0. น.ส.อรรษา, 94/1 ม.4 ต.หนองบัว อ.นคร	08.00	16.00	
13	นางสาวอรรษา ขุฑทอง	0. น.ส.อรรษา, 94/1 ม.4 ต.หนองบัว อ.นคร	08.00	16.00	
14	นางสาวอรรษา ขุฑทอง	0. น.ส.อรรษา, 94/1 ม.4 ต.หนองบัว อ.นคร	08.00	16.00	
15	นางสาวอรรษา ขุฑทอง	0. น.ส.อรรษา, 94/1 ม.4 ต.หนองบัว อ.นคร	08.00	16.00	



# รายชื่อผู้เข้าร่วมการประชุมสัมมนาการถ่ายทอดเทคโนโลยี

เกษตรกร จังหวัดนครราชสีมา

โครงการ “การวิจัยวิทยะแบบมีส่วนร่วมเพื่อพัฒนาการผลิตมังคุดเพื่อการส่งออกใน 5 จังหวัด

(นครราชสีมา นครราชสีมา นครราชสีมา นครราชสีมา นครราชสีมา)

ณ อาคารหอประชุม มหาวิทยาลัยเทคโนโลยีราชมงคลศรีวิชัย วิทยาเขตนครศรีธรรมราช

วันที่ 19 ธันวาคม 2551

ลำดับ	ชื่อ-สกุล	สถานที่ติดต่อสะดวก	เวลา	เวลากลับ	ลายเซ็น
1	นางอริสรา ธีระวัฒน์	94 ม.6 ต.บ้านนา อ.ระโนด จ.นครศรีธรรมราช	08.00	16.00	อริสรา
2	นางอริสรา ธีระวัฒน์	94 ม.6 ต.บ้านนา อ.ระโนด จ.นครศรีธรรมราช	08.00	16.00	อริสรา
3	นางอริสรา ธีระวัฒน์	94 ม.6 ต.บ้านนา อ.ระโนด จ.นครศรีธรรมราช	08.00	16.00	อริสรา
4	นางอริสรา ธีระวัฒน์	94 ม.6 ต.บ้านนา อ.ระโนด จ.นครศรีธรรมราช	08.00	16.00	อริสรา
5	นางอริสรา ธีระวัฒน์	94 ม.6 ต.บ้านนา อ.ระโนด จ.นครศรีธรรมราช	08.00	16.00	อริสรา
6	นางอริสรา ธีระวัฒน์	94 ม.6 ต.บ้านนา อ.ระโนด จ.นครศรีธรรมราช	08.00	16.00	อริสรา
7	นางอริสรา ธีระวัฒน์	94 ม.6 ต.บ้านนา อ.ระโนด จ.นครศรีธรรมราช	08.00	16.00	อริสรา
8	นางอริสรา ธีระวัฒน์	94 ม.6 ต.บ้านนา อ.ระโนด จ.นครศรีธรรมราช	08.00	16.00	อริสรา
9	นางอริสรา ธีระวัฒน์	94 ม.6 ต.บ้านนา อ.ระโนด จ.นครศรีธรรมราช	08.00	16.00	อริสรา
10	นางอริสรา ธีระวัฒน์	94 ม.6 ต.บ้านนา อ.ระโนด จ.นครศรีธรรมราช	08.00	16.00	อริสรา
11	นางอริสรา ธีระวัฒน์	94 ม.6 ต.บ้านนา อ.ระโนด จ.นครศรีธรรมราช	08.00	16.00	อริสรา
12	นางอริสรา ธีระวัฒน์	94 ม.6 ต.บ้านนา อ.ระโนด จ.นครศรีธรรมราช	08.00	16.00	อริสรา
13	นางอริสรา ธีระวัฒน์	94 ม.6 ต.บ้านนา อ.ระโนด จ.นครศรีธรรมราช	08.00	16.00	อริสรา
14	นางอริสรา ธีระวัฒน์	94 ม.6 ต.บ้านนา อ.ระโนด จ.นครศรีธรรมราช	08.00	16.00	อริสรา
15	นางอริสรา ธีระวัฒน์	94 ม.6 ต.บ้านนา อ.ระโนด จ.นครศรีธรรมราช	08.00	16.00	อริสรา



# รายชื่อผู้เข้าร่วมการประชุมสัมมนาการถ่ายทอดเทคโนโลยี

เกษตรกร จังหวัดนครราชสีมา

โครงการ “การวิจัยแบบมีส่วนร่วมเพื่อพัฒนาการผลิตมังคุดเพื่อการส่งออกใน 5 จังหวัด

(นครราชสีมา ตรัง พัทลุง สงขลาและสตูล) ของภาคใต้

ณ อาคารหอประชุม มหาวิทยาลัยเทคโนโลยีราชมงคลศรีวิชัย วิทยาเขตนครศรีธรรมราช

วันที่ 19 ธันวาคม 2551

ลำดับ	ชื่อ - สกุล	สถานที่ติดต่อสะดวก	เวลา	เวลากลับ	ลายเซ็น
1	นางอรรดา เรืองภักดิ์	137/1 ม.12 ต.โพธิ์ตาก อ.สอยดาว จ.มุกดาหาร	8.00	16.00	
2	นางนิรุตติ์ กิตติ	13 ม.6 ต.บ้านก อ.บ้านหมี่ จ.ลพบุรี	8.00	16.00	
3	นางสาวอภิญญา อภิบาล	16/2 ม.11 ต.โพธิ์ตาก อ.สอยดาว จ.มุกดาหาร	8.00	16.00	
4	นางอรรดา นพวง	137 ม.13 ต.โพธิ์ตาก อ.สอยดาว จ.มุกดาหาร	8.00	16.00	
5	นายสมิทธิ์ เรืองเงิน	100/69 ต.บ้านหมี่ อ.บ้านหมี่ จ.ลพบุรี	8.00	16.00	
6	น.ส. รังษิณี ดงส์	63 ม.3 ต.บ้านหมี่ อ.บ้านหมี่ จ.ลพบุรี	8.00	16.00	
7	นาง สมิทธิ์ นพวง	100/2 ม.2 ต.โพธิ์ตาก อ.สอยดาว จ.มุกดาหาร	8.00	16.00	
8	นาง รังษิณี รังษิณี	80/1 ม.2 ต.โพธิ์ตาก อ.สอยดาว จ.มุกดาหาร	8.00	16.00	
9	นางนพวง นพวง	100/1 ม.1 ต.โพธิ์ตาก อ.สอยดาว จ.มุกดาหาร	8.00	16.00	
10	นางอรรดา เรืองภักดิ์	137 ม.12 ต.โพธิ์ตาก อ.สอยดาว จ.มุกดาหาร	8.00	16.00	
11	นางอรรดา เรืองภักดิ์	137 ม.12 ต.โพธิ์ตาก อ.สอยดาว จ.มุกดาหาร	8.00	16.00	
12	นางอรรดา เรืองภักดิ์	137 ม.12 ต.โพธิ์ตาก อ.สอยดาว จ.มุกดาหาร	8.00	16.00	
13	นางอรรดา เรืองภักดิ์	137 ม.12 ต.โพธิ์ตาก อ.สอยดาว จ.มุกดาหาร	8.00	16.00	
14	นางอรรดา เรืองภักดิ์	137 ม.12 ต.โพธิ์ตาก อ.สอยดาว จ.มุกดาหาร	8.00	16.00	
15					



โครงการวิจัยแบบมีส่วนร่วมเพื่อการผลิตมังคุดเพื่อการส่งออกใน 5 จังหวัด

(นครศรีธรรมราช สงขลา พัทลุง ตรัง และสตูล) ของภาคใต้

เรื่อง

“การพัฒนาด้านการผลิต และการจัดการด้านการตลาดเพื่อการส่งออกอย่างเหมาะสม”

29 พฤษภาคม 2552

ณ หอประชุมใหญ่ มหาวิทยาลัยเทคโนโลยีราชมงคลศรีวิชัย

วิทยาเขตนครศรีธรรมราช (ไสใหญ่)

#### กำหนดการ

08.00-09.00 น.	ลงทะเบียน
09.00-09.20 น.	พิธีเปิด
09.20-09.30 น.	รับประทานอาหารว่าง
09.30-10.00 น.	ศึกษาการผลิตมังคุดในฤดู และนอกฤดูในพื้นที่ 5 จังหวัด (นครศรีธรรมราช สงขลา พัทลุง ตรัง และสตูล) ของภาคใต้ วิทยากร : รศ.ดร. สายัณห์ สดุดี ภาควิชาพืชศาสตร์ คณะทรัพยากรธรรมชาติ มหาวิทยาลัยสงขลานครินทร์
10.00-11.00 น.	ความแปรปรวนของสภาพภูมิอากาศที่มีผลกระทบต่อการระบาดของศัตรูมังคุด (การจัดการศัตรูมังคุดโดยการลดการใช้สารเคมี) วิทยากร : รศ.ดร. อรัญ งามผ่องใส ภาควิชาการจัดการศัตรูพืช คณะทรัพยากรธรรมชาติ มหาวิทยาลัยสงขลานครินทร์
11.00-12.00 น.	การป้องกันกำจัดแมลงที่ติดไปกับผลผลิตมังคุดเพื่อการส่งออก วิทยากร : คุณรัชฎา อินทรกำแหง กลุ่มวิจัยการกักกันพืช กรมวิชาการเกษตร
12.00-13.00 น.	รับประทานอาหารกลางวัน
13.00-14.30 น.	การจัดการหลังการเก็บเกี่ยวผลผลิตมังคุดในฤดู และนอกฤดู วิทยากร : ดร. สุปราณี มนุรักษ์ชินากร สำนักเทคโนโลยีการเกษตร มหาวิทยาลัยวลัยลักษณ์
14.30-14.45 น.	รับประทานอาหารว่าง
14.45-16.00 น.	การจัดการด้านการตลาด เพื่อการส่งออกอย่างเหมาะสม วิทยากร : ผศ. ปริญญญา เจ็ดโถม และ ผศ. ปรีดถ พรหมมี คณะเศรษฐศาสตร์ มหาวิทยาลัยสงขลานครินทร์



การศึกษาแบบประเมินการประชุมสัมมนาทางวิชาการ เรื่อง “การพัฒนาด้านการผลิต และการจัดการด้านการตลาดเพื่อการส่งออกใน 5 จังหวัด (จังหวัดนครศรีธรรมราช ตรัง พัทลุง สงขลา และสตูล) วันที่ 29 พฤษภาคม 2552 ณ ห้องประชุม มหาวิทยาลัยเทคโนโลยีราชมงคลศรีวิชัย วิทยาเขตนครศรีธรรมราช

จากการประเมินผลการประชุมสัมมนาทางวิชาการเรื่อง “การพัฒนาด้านการผลิต และการจัดการด้านการตลาดเพื่อการส่งออกอย่างเหมาะสม” จากกลุ่มเกษตรกรทั้ง 5 จังหวัด ปรากฏผลดังนี้

### 1. ข้อมูลพื้นฐานของเกษตรกร

จากการจัดประชุมสัมมนาทางวิชาการ มีผู้เข้าร่วมประชุมทั้งหมด 100 คน เป็นเพศชาย จำนวน 78 คน คิดเป็นร้อยละ 78 เพศหญิง จำนวน 22 คน คิดเป็นร้อยละ 22 อายุของผู้เข้าอบรม มีอายุระหว่าง 46-59 ปี มีจำนวน 40 คน คิดเป็นร้อยละ 40 รองลงมา มีอายุ 60-74 ปีจำนวน 34 คน คิดเป็นร้อยละ 34 อายุ 31-45 ปี มีจำนวน 22 คน คิดเป็นร้อยละ 22 และผู้มีอายุน้อยกว่า 30 ปี จำนวน 4 คน คิดเป็นร้อยละ 4 (ภาพภาคผนวกที่ 3.17 และ 3.18)

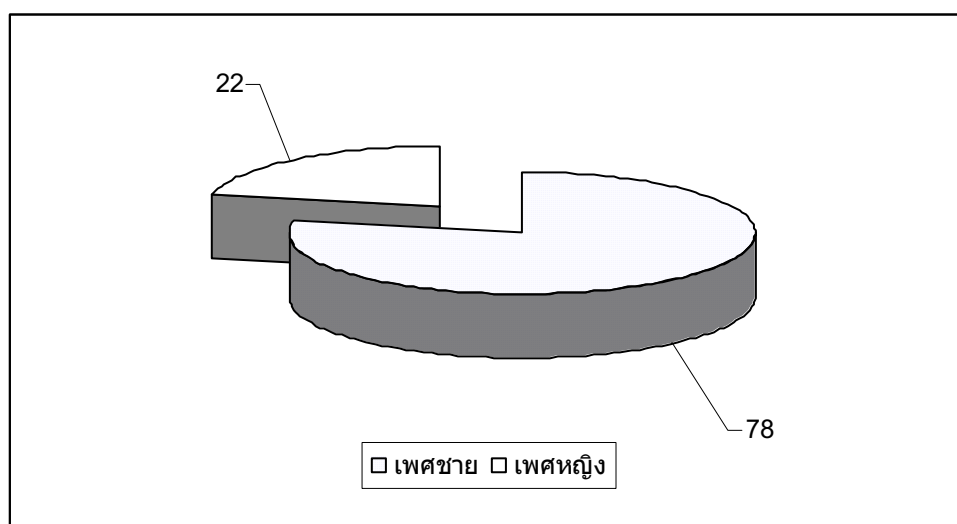

ภาพภาคผนวกที่ 3.17 จำนวนเกษตรกรที่เข้าฝึกอบรม

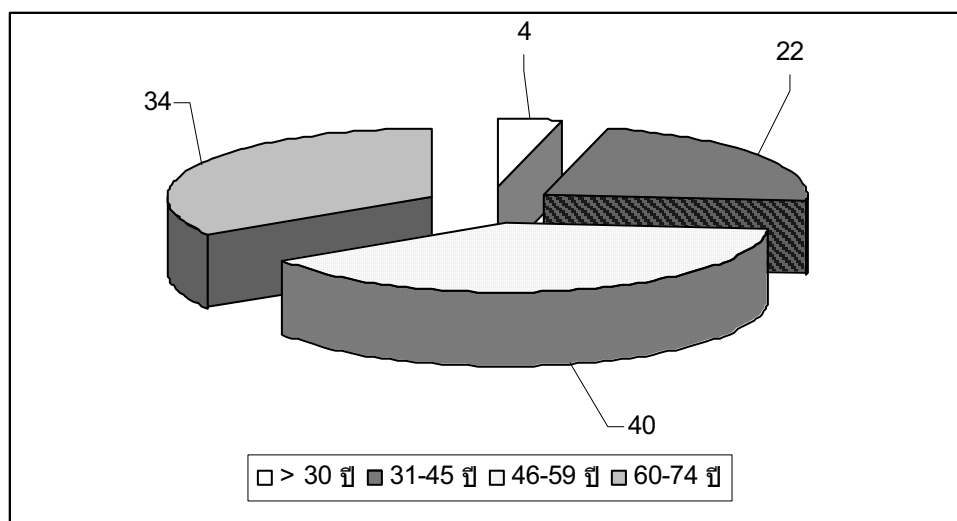

ภาพภาคผนวกที่ 3.18 กลุ่มอายุของเกษตรกร

ผู้ร่วมประชุมส่วนใหญ่จบการศึกษาในระดับประถมศึกษาต่ำกว่าชั้นประถมศึกษาปีที่ 6 จำนวน 29 คน คิดเป็นร้อยละ 29 รองลงมาจบการศึกษาประถมศึกษาปีที่ 6 จำนวน 27 คน คิดเป็นร้อยละ 27 รองลงมาจบการศึกษาปริญญาตรี จำนวน 22 คน คิดเป็นร้อยละ 22 จบการศึกษาชั้นมัธยมจำนวน 10 คน คิดเป็นร้อยละ 10 จบการศึกษาชั้น ปวส. จำนวน 10 คน คิดเป็นร้อยละ 10 และผู้เข้าอบรมจบการศึกษาในระดับปริญญาโทน้อยที่สุด จำนวน 2 คน คิดเป็นร้อยละ 2 (ภาพภาคผนวกที่ 3.19)

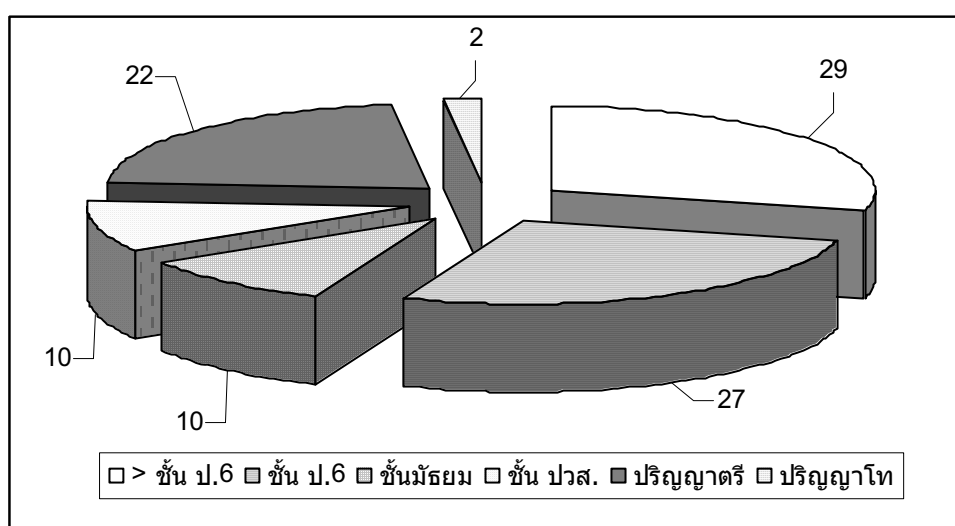

ภาพภาคผนวกที่ 3.19 ระดับการศึกษาของเกษตรกร

ผู้ร่วมประชุมส่วนใหญ่มีอาชีพเกษตรกร จำนวน 86 คน คิดเป็นร้อยละ 86 และรองลงมา ประกอบธุรกิจส่วนตัว จำนวน 8 คน คิดเป็นร้อยละ 8 และมีภูมิลำเนาใน จังหวัดนครศรีธรรมราช จำนวน 69 คน คิดเป็นร้อยละ 69.0 รองลงจังหวัดตรัง จำนวน 16 คน คิดเป็นร้อยละ 16 จังหวัดสตูล จำนวน 10 คน คิดเป็นร้อยละ 10 และจังหวัดสงขลา จำนวน 5 คน คิดเป็นร้อยละ 5 (ภาพภาคผนวกที่ 3.20 และ 3.21)

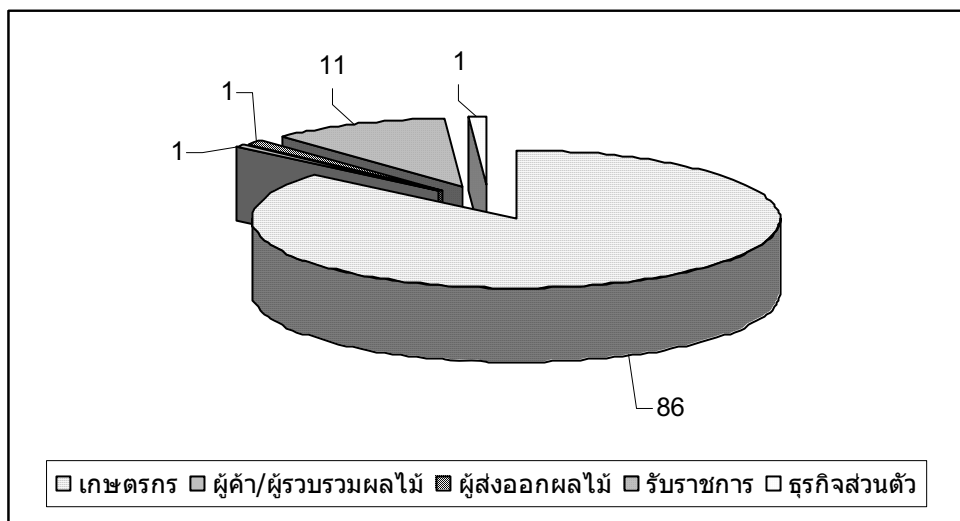

ภาพภาคผนวกที่ 3.20 อาชีพของเกษตรกร

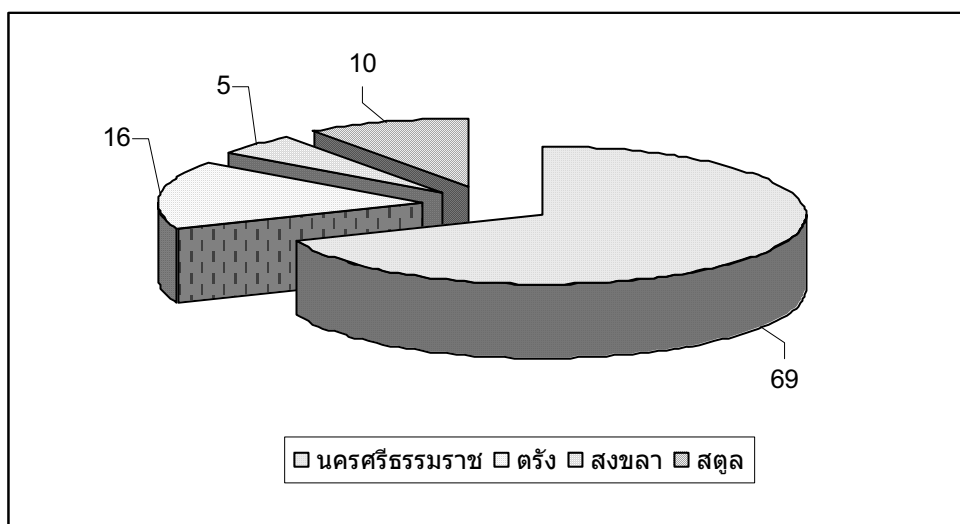

ภาพภาคผนวกที่ 3.21 ภูมิลำเนาของเกษตรกร

## 2. ความคิดเห็นด้านการบริหารจัดการฝึกอบรม

ผลการศึกษาเกี่ยวกับความคิดเห็นด้านการบริหารจัดการฝึกอบรม สามารถสรุปได้ดังตารางภาคผนวกที่ 3.9

ตารางภาคผนวกที่ 3.9 แสดงจำนวน ค่าคะแนนเฉลี่ย ( $\bar{X}$ ) ค่าเบี่ยงเบนมาตรฐาน (S.D.) และเกณฑ์กำหนดระดับความคิดเห็นด้านการบริหารจัดการฝึกอบรม

รายละเอียด	$\bar{X}$	S.D.	แปลความหมายระดับการรับรู้ความสามารถ
การประสานงาน/การเชิญร่วมสัมมนา	4.21	.743	ดีมาก
ห้องประชุม/ห้องสัมมนา	4.34	.590	ดีมาก
ระบบแสง/เสียงในห้องประชุม	4.14	.725	ดี
เอกสารและของที่ระลึก	3.97	.810	ดี
การต้อนรับและลงทะเบียนเข้าสัมมนา	4.18	.657	ดี
สถานที่รับประทานอาหาร	3.77	.863	ดี
อาหาร/การบริหาร	3.94	.722	ดี
วิทยากร	4.41	.570	ดีมาก
พิธีกร	4.34	.554	ดีมาก
ผลรวม	4.14	.449	ดี

จากการจัดประชุมสัมมนาทางวิชาการเรื่อง “การพัฒนาด้านการผลิต และการจัดการด้านการตลาด เพื่อการส่งออกอย่างเหมาะสม” มีผู้เข้าร่วมประชุมทั้งหมด 100 คนมีความคิดเห็นเกี่ยวกับการบริหารจัดการฝึกอบรมครั้งนี้โดยมีความพึงพอใจเกี่ยวกับวิทยากรมากที่สุดอยู่ในระดับดีมาก รองลงมามีความพึงพอใจเกี่ยวกับห้องประชุม/ห้องสัมมนา พิธีกร อยู่ในระดับดีมาก และมีความพึงพอใจในด้านการประสานงาน/การเชิญร่วมสัมมนา การต้อนรับและลงทะเบียนเข้าสัมมนา ระบบแสง/เสียงในห้องประชุม เอกสารและของที่ระลึก อาหาร/การบริหาร สถานที่รับประทานอาหารอยู่ในระดับดี ดังนั้นผู้จัดการประชุมควรที่จะทำการปรับปรุงในเรื่องของสถานที่รับประทานอาหาร

ตารางภาคผนวกที่ 3.10 เรื่องที่เกษตรกรสนใจให้มีการจัดฝึกอบรม

รายการ	ความถี่
1. ความรู้เกี่ยวกับการผลิตมังคุดนอกฤดู	19
2. การพัฒนาด้านการตลาด	12
3. การดูแลและบำรุงรักษามังคุดให้มีคุณภาพ	10
4. เน้นการใช้ปุ๋ย	9
5. การคัดเกรด	5
6. การบริหารจัดการด้านการผลิต วิชาการ ผู้ชำนาญการ	4
7. การพัฒนากลุ่มผู้ผลิต เช่น วิธีการปลูก	3
8. การแปรรูปการผลิต	2
9. การเก็บเกี่ยว	2
10. การรวมกลุ่ม	2
11. การส่งออก	3

ผู้เข้าร่วมประชุมมีความต้องการให้มีการจัดอบรม 3 อันดับแรก ได้แก่ การจัดอบรมให้ความรู้เกี่ยวกับการผลิตมังคุดนอกฤดูมากที่สุดเป็นอันดับหนึ่ง รองลงมา จัดการอบรมเรื่องการตลาด และอันดับที่สาม การดูแลและบำรุงรักษามังคุดให้มีคุณภาพการใช้ปุ๋ย (ตารางภาคผนวกที่ 3.20)





ภาพภาคผนวกที่ 3.22 การประชุมสัมมนาทางวิชาการ เรื่อง “การพัฒนาด้านการลิต และการจัดการด้านการตลาดเพื่อการส่งออกใน 5 จังหวัด (จังหวัดนครศรีธรรมราช ตรัง พัทลุง สงขลา และสตูล) ครั้งที่ 3 วันที่ 29 พฤษภาคม 2552 ณ ห้องประชุม มหาวิทยาลัยเทคโนโลยีราชมงคลศรีวิชัย วิทยาเขตนครศรีธรรมราช (ไสใหญ่)



ภาพภาคผนวกที่ 3.7 วิทยากรในการประชุมสัมมนาทางวิชาการ เรื่อง “การพัฒนาด้านการผลิต และการจัดการด้านการตลาด เพื่อการส่งออกใน 5 จังหวัด (จังหวัดนครราชสีมา ตรัง พัทลุง สงขลา และสตูล) ครั้งที่ 3 วันที่ 29 พฤษภาคม 2552 ณ ห้องประชุม มหาวิทยาลัยเทคโนโลยีราชมงคลศรีวิชัย วิทยาเขตนครราชสีมา (สไใหญ่)



รายชื่อผู้เข้าร่วมการประชุมสัมมนาการถ่ายทอดเทคโนโลยี

เกษตรกร จังหวัดนครราชสีมา

โครงการ "การวิจัยแบบมีส่วนร่วมเพื่อพัฒนาการผลิตมังคุดเพื่อการส่งออกใน 5 จังหวัด

(นครราชสีมาราช ตรัง พัทลุง สงขลาและสตูล) ของภาคใต้

ณ อาคารหอประชุม มหาวิทยาลัยเทคโนโลยีราชมงคลศรีวิชัย วิทยาเขตนครศรีธรรมราช

วันที่ ๑๑ พฤษภาคม 2552

ลำดับ	ชื่อ - สกุล	สถานที่ติดต่อสะดวก	เวลามา	เวลากลับ	ลายเซ็น	เบอร์โทรศัพท์
1	นาย ภิรมย์ นาคะ	12๓ ม. ๓. ลานสน อ. ฉะเชิงเทรา จ. นครราชสีมา	08.30	16.00	Amph	084-851-8958
2	นางสาว วัฒนา นาคะ	64 ม. ๓. ลานสน อ. ฉะเชิงเทรา จ. นครราชสีมา	08.30	16.00	Nak	086-2492100
3	นาย ภิรมย์ นาคะ	112/1 ม. ๑๐-๑๑-๑๒ อ. เมือง จ. นครราชสีมา	08.30	16.00	Amph	0801555818
4	นาย ภิรมย์ นาคะ	๑๕ ม. 1 ต. บ้านสน อ. บ้านสน จ. นครราชสีมา	08.30	16.00	นาย ภิรมย์	-
5	นาย ภิรมย์ นาคะ	18 ม. ๑๑ ต. บ้านสน อ. บ้านสน จ. นครราชสีมา	08.30	16.00		-
6	นาย ภิรมย์ นาคะ	15/4 ม. ๑๑-๑๒-๑๓ อ. เมือง จ. นครราชสีมา	08.30	16.00	Amph	0848684997
7	นาย ภิรมย์ นาคะ	112/1 ม. ๑๑-๑๒-๑๓ อ. เมือง จ. นครราชสีมา	08.30	16.00	Amph	-
8	นาย ภิรมย์ นาคะ	1๓7 ม. 4 ต. บ้านสน อ. บ้านสน จ. นครราชสีมา	08.30	16.00	Amph	081-8134146
9	นาย ภิรมย์ นาคะ	13/2 ม. 4 ต. บ้านสน อ. บ้านสน จ. นครราชสีมา	08.30	16.00	Amph	-
10	นาย ภิรมย์ นาคะ	1๓/1 ม. 4 ต. บ้านสน อ. บ้านสน จ. นครราชสีมา	08.30	16.00	Amph	086-2822434
11	นาย ภิรมย์ นาคะ	๑๖ ม. 4 ต. บ้านสน อ. บ้านสน จ. นครราชสีมา	08.30	16.00	Amph	-
12	นาย ภิรมย์ นาคะ	๑๗ ม. 4 ต. บ้านสน อ. บ้านสน จ. นครราชสีมา	08.30	16.00	Amph	-
13	นาย ภิรมย์ นาคะ	128 ม. ๑๑-๑๒-๑๓ อ. เมือง จ. นครราชสีมา	08.30	16.00	Amph	-
14	นาย ภิรมย์ นาคะ	12/1 ม. 3 ต. บ้านสน อ. บ้านสน จ. นครราชสีมา	08.30	16.00	Amph	-
15	นาย ภิรมย์ นาคะ	๑๐ ม. ๑๑-๑๒-๑๓ อ. เมือง จ. นครราชสีมา	08.30	16.00	Amph	-



รายชื่อผู้เข้าร่วมการประชุมสัมมนาการถ่ายทอดเทคโนโลยี

เกษตรกร จังหวัดนครราชสีมา

โครงการ “การวิจัยแบบมีส่วนร่วมเพื่อพัฒนาการผลิตมังคุดเพื่อการส่งออกใน 5 จังหวัด

(นครราชสีมา ขนบุรี พัทลุง สงขลาและสตูล) ของภาคใต้

ณ อาคารหอประชุม มหาวิทยาลัยเทคโนโลยีราชมงคลศรีวิชัย วิทยาเขตนครศรีธรรมราช

วันที่ 29 พฤษภาคม 2552

ลำดับ	ชื่อ - สกุล	สถานที่ติดต่อสะดวก	เวลา	เวลากลับ	ลายเซ็น	เบอร์โทรศัพท์
1	นายพล ของมณี	92 ม.3 ต.ท่าเสม็ด อ.ชะอวด จ.นครศรีฯ	08.30	16.00	ลว	
2	จอนิชน ดิวิวิกรม	100 ม.3 ต.ท่าเสม็ด อ.ชะอวด จ.นครศรีฯ	08.30	16.00	วิวิกรม	
3	อุบลรัตน์ วัฒนศิริ	80 ม.6 ต.โพธิ์เสด็จ อ.ชะอวด จ.นครศรีฯ	08.30	16.00	วิวิกรม	
4	ทศพร วัฒนศิริ	113/1 ม.3 ต.โพธิ์เสด็จ อ.ชะอวด จ.นครศรีฯ	08.30	16.00	วิวิกรม	
5	นาย อรรถ วัฒนศิริ	17 ม.2 ต.นาบอน อ.ชะอวด จ.นครศรีฯ	08.30	16.00	วิวิกรม	
6	ทศพร วัฒนศิริ	154/2 ม.1 ต.นาบอน อ.ชะอวด จ.นครศรีฯ	08.30	16.00	วิวิกรม	
7	นายพล วัฒนศิริ	34 ม.9 ต.ท่าเสม็ด อ.ชะอวด จ.นครศรีฯ	08.30	16.00	ลว	
8	นายพล วัฒนศิริ	4 ม.1 ต.นาบอน อ.ชะอวด จ.นครศรีฯ	08.30	16.00	ลว	
9	นายพล วัฒนศิริ	66/2 ม.9 ต.ท่าเสม็ด อ.ชะอวด จ.นครศรีฯ	08.30	16.00	ลว	
10	นายพล วัฒนศิริ	78 ม.1 ต.นาบอน อ.ชะอวด จ.นครศรีฯ	08.30	16.00	ลว	
11	นายพล วัฒนศิริ	162/1 ม.1 ต.ท่าเสม็ด อ.ชะอวด จ.นครศรีฯ	08.30	16.00	ลว	
12	นายพล วัฒนศิริ	66/1 ม.8 ต.นาบอน อ.ชะอวด จ.นครศรีฯ	08.30	16.00	ลว	
13	นายพล วัฒนศิริ	77 ม.8 ต.นาบอน อ.ชะอวด จ.นครศรีฯ	08.30	16.00	ลว	
14	นายพล วัฒนศิริ	137/1 ม.3 ต.ท่าเสม็ด อ.ชะอวด จ.นครศรีฯ	08.30	16.00	ลว	
15	นายพล วัฒนศิริ	105 ม.3 ต.ท่าเสม็ด อ.ชะอวด จ.นครศรีฯ	08.30	16.00	ลว	



รายชื่อผู้เข้าร่วมการประชุมสัมมนาการถ่ายทอดเทคโนโลยี

เกษตรกร จังหวัดนครศรีธรรมราช

โครงการ “การวิจัยแบบมีส่วนร่วมเพื่อพัฒนาการผลิตมังคุดเพื่อการส่งออกใน 5 จังหวัด

(นครศรีธรรมราช ตรัง พัทลุง สงขลาและสตูล) ของภาคใต้

ณ อาคารหอประชุม มหาวิทยาลัยเทคโนโลยีราชมงคลศรีวิชัย วิทยาเขตนครศรีธรรมราช

วันที่ 29 พฤศจิกายน 2552

ลำดับ	ชื่อ - สกุล	สถานที่ติดต่อสะดวก	เวลามา	เวลากลับ	ลายเซ็น	เบอร์โทรศัพท์
1	นาย ชัยชนะ เสงี่ยม	92 หมู่ 2, ต.ชะเอม, อ.ชะอวด จ.นครศรีธรรมราช	8.30	16.00	ไชยชนะ	087-8951349
2	นาย วิชาญ เสงี่ยม	296/1 หมู่ 2 ต.บ้านใหม่/อ. ๑๕๖๐ อ.ชะอวด จ.นครศรีธรรมราช	08.30	16.00	วิชาญ/นาย	086-8838628
3	นาย ชัยชนะ เสงี่ยม	204 หมู่ 4 ต.บ้านใหม่/อ. ๑๕๖๐ จ.นครศรีธรรมราช	08.30	16.00	ไชยชนะ	084 0640474
4	นาย วิชาญ เสงี่ยม	74 หมู่ 2 ต.บ้านใหม่/อ. ๑๕๖๐ จ.นครศรีธรรมราช	8.30	16.00	วิชาญ/นาย	0899731329
5	นาย วิชาญ เสงี่ยม	63/1 หมู่ 7 ต.บ้านใหม่/อ. ๑๕๖๐ จ.นครศรีธรรมราช	8.30	16.00	วิชาญ	089 5759631
6	นาย วิชาญ เสงี่ยม	148 หมู่ 7 ต.บ้านใหม่/อ. ๑๕๖๐ จ.นครศรีธรรมราช	8.30	16.00	วิชาญ	
7	นาย วิชาญ เสงี่ยม	น.ก.ส.น.อ.บ้านใหม่/อ. ๑๕๖๐ จ.นครศรีธรรมราช	08.30	16.00	วิชาญ	081-6524285
8	นาย วิชาญ เสงี่ยม	129 หมู่ 2 ต.บ้านใหม่/อ. ๑๕๖๐ จ.นครศรีธรรมราช	08.30	16.00	วิชาญ	086-9533721
9	นาย วิชาญ เสงี่ยม	120 หมู่ 2 ต.บ้านใหม่/อ. ๑๕๖๐ จ.นครศรีธรรมราช	08.30	16.00	วิชาญ	085-441133
10	นาย วิชาญ เสงี่ยม	789 หมู่ 5 ต.บ้านใหม่/อ. ๑๕๖๐ จ.นครศรีธรรมราช	08.30	16.00	วิชาญ	081-444413
11	นาย วิชาญ เสงี่ยม				วิชาญ	
12	นาย วิชาญ เสงี่ยม	129/1 หมู่ 2 ต.บ้านใหม่/อ. ๑๕๖๐ จ.นครศรีธรรมราช	08.30	16.00	วิชาญ	089-8691008
13	นาย วิชาญ เสงี่ยม	129/1 หมู่ 2 ต.บ้านใหม่/อ. ๑๕๖๐ จ.นครศรีธรรมราช	08.30	16.00	วิชาญ	
14	นาย วิชาญ เสงี่ยม	306/1 หมู่ 5 ต.บ้านใหม่/อ. ๑๕๖๐ จ.นครศรีธรรมราช	08.30	16.00	วิชาญ	
15	นาย วิชาญ เสงี่ยม	265/1 หมู่ 5 ต.บ้านใหม่/อ. ๑๕๖๐ จ.นครศรีธรรมราช	08.30	16.00	วิชาญ	







